DIF

DEPENDENCIA:	DIF QUINTANA ROO
REF:	DIRECCIÓN DE PROMOCIÓN Y CALIDAD FAMILIAR
NUM. OFIC.	DG/SGF/DPCF/403/2019

008644

"2019, Año del Respeto a los Derechos Humanos"

ASUNTO: Invitación y Convocatoria

Chetumal, Quintana Roo, 7 de Octubre de 2019.

MTRA. MARÍA ELENA VARGAS DAVILA
PRESIDENTA DEL DIF MUNICIPAL DE FELIPE CARRILLO PUERTO
P R E S E N T E:

AT'N:
MC. ERICK IVÁN ALCOCER ANGULO
DIR. DIF MUNICIPAL F.C.P

El Sistema DIF Estatal Quintana Roo, que preside la **Sra. Gabriela Rejón de Joaquín**, con el propósito de promover una cultura a favor del envejecimiento exitoso, llevará a cabo los ***Juegos Estatales Deportivos y Culturales de las Personas Mayores 2019***, el próximo 22 de octubre del año en curso, en el Centro de Alto Rendimiento (CEDAR) de la Cd. de Cancún, ubicado en Blvd. Luis Donaldo Colosio Mz. 08 Lt. 26-2 residencial Campestre, del Municipio de Benito Juárez. Por lo anterior me permito hacerle una atenta y cordial invitación para que participen y nos acompañen a la Inauguración de este importante evento, el día 22 de octubre del presente año a las 11:00 am, en el domo del lugar antes mencionado. Se anexa la Convocatoria correspondiente.

Esperando contar con su valiosa participación y grata presencia, agradezco la gentileza de su atención y aprovecho la ocasión para enviarle un cordial saludo.

"VALORES QUE TRANSFORMAN"

MARÍA ELBA CARRANZA AGUIRRE
DIRECTORA GENERAL DEL SISTEMA DIF, Q.R.

c.c.p. Mtra. [illegible] Directora de Promoción y Calidad Familiar DIF Q.R.
[illegible] DIF Municipal de Felipe Carrillo Puerto
Expediente

"OPERADO RECURSOS PARTICIPACIONES EJERCICIO FISCAL 2019"

El Sistema Estatal para el Desarrollo Integral de la Familia del Estado de Quintana Roo a través de la Subdirección General de la Familia y de la Dirección de Promoción y Calidad Familiar

CONVOCA

A todos los Sistemas DIF Municipales DE Quintana Roo a participar en los

JUEGOS ESTATALES, DEPORTIVOS Y CULTURALES DE LAS PERSONAS MAYORES

Bases:

1.- ***La Presente es la plataforma para participar en los Juegos Nacionales de los Adultos Mayores del INAPAM.***

2.- ***Fechas:*** 22 de octubre del año 2019.

3.- Inauguración: 11:00 hrs. del día 22 de octubre del año 2019.

4.- ***Sede de inauguración y de actividades deportivas y culturales:*** Centro de Alto Rendimiento (CEDAR) de la COJUDEQ en Cancún, ubicado en Blvd. Luis Donaldo Colosio SM 296, Mz. 5, Lt. 10, C.P. 77569.

5.- ***Inscripciones:*** serán gratuitas a partir de la presente convocatoria en las oficinas de la Dirección de Promoción y Calidad Familiar, ubicadas en la Av. Adolfo López Mateos # 441, Col. Campestre, Chetumal, Q.R. de 9:00 a 17:00 horas de lunes a viernes, y al correo electrónico adultomayordifqr@outlook.com, fecha límite el día 15 de octubre del 2019.

6.- ***Requisitos de participantes:*** Tener 60 años de edad o más según cada categoría de las disciplinas; presentar copia de la credencial de INAPAM e INE y Certificado médico.

7.- ***Junta previa:*** 9:00 hrs. del 22 de octubre del presente año, en el CEDAR Cancún, ubicado en Blvd. Luis Donaldo Colosio SM 296, Mz. 5, Lt. 10, C.P. 77569.

8.- ***22 de octubre de 2019, Juegos Culturales***

- ***Coro:*** de 8 a 20 participantes
- ***Declamación individual***
- ***Baile de salón:*** Modalidad Danzón abierto en pareja
- ***Canto individual:*** categorías de 60 a 69 años y de 70 y más.
- ***Danza folklórica:*** de 5 a 20 participantes

9.- ***22 de octubre Juegos Deportivos***

- ***Cachibol grupal, varonil y femenil, de 8 a 12 integrantes, categorías:*** de 60 a 64 años de edad, de 65 a 69 años
- ***Caminata femenil y varonil, categorías:*** de 60 a 64 años de edad, de 65 a 69 años y 70 a 74 años, 1600 m
- ***Tai Chi:*** grupal femenil, varonil o mixto e individual formas 24 manos libres (3-5 min), 32 con espadas (2-4 min), 42 manos libres (5-6 min), los equipos estarán conformados de 6 a 12 integrantes máximo.
- ***Carrera individual femenil y varonil , categorías:*** de 60 a 64 años de edad, de 65 a 69 años y 70 a 74 años, 100m y 2800m
- ***Natación individual femenil y varonil, categorías:*** de 60 a 64 años de edad, de 65 a 69 años y 70 a 74 años,
  - Pecho 50 m, Dorso 50 m, Crowl: 50 m
  - Carrera de relevos femenil y varonil, categorías de 60 a 64 años, de 65 a 69 años y 70 a 74 años, 4x 100 mts.

10.- ***Registros:*** Deberán registrarse al menos 3 municipios para cada disciplina a competir.

11.- ***Transitorios: observar las recomendaciones anexas y en Los casos no previstos en esta convocatoria serán resueltos por el comité organizador.***

22-10-19	1.- ATENCION AL PUBLICO	ESTANCIA DEL ADULTO MAYOR HORARIO DE 8:00 A 3:00 PM	INFORMAR AL PUBLICO EN GENERAL QUE LLEGA A LA INSTITUCION PREGUNTANDO POR LOS SERVICIOS QUE SE DAN	PERSONAL DE LA ESTANCIA	TERCERA EDAD
	2.-PARTICIPACION EN LOS JUEGOS ESTATALES, DEPORTIVOS Y CULTURALES.	CENTRO DE ALTO RENDIMIENTO (CEDAR) DE LA COJUDEQ, EN CAN CUN Q. ROO, SALIDA: 5:00 a.m. TIEMPO DESIGNADO: 8 HRS.	PROMOVER LA PARTICIPACION DE LOS ADULTOS MAYORES , EN ACTIVIDADES CULTURALES, DEPORTIVAS Y RECREATIVAS PARA MOTIVAR SU SUPERACION PERSONAL Y RECALCAR LOS VALORES ETICOS Y CIVICOS	VEHICULO COMBUSTIBLE ALIMENTOS	S
23-10-19	1.- ATENCION AL PUBLICO	ESTANCIA DEL ADULTO MAYOR DE 8:00 A 3:00 P.M.	INFORMAR AL PUBLICO EN GENERAL QUE LLEGA A LA INSTITUCION PREGUNTANDO POR LOS SERVICIOS QUE SE DAN	PERSONAL DE LA ESTANCIA	TERCERA EDAD
	2.-ACTIVACION FISICA	ESTANCIA DEL ADULTO MAYOR DE 10:00 A 10:20 A.M.	PROMOVER EL DESARROLLO DE HABILIDADES FISICAS A TRAVES DE DIFERENTES MOVIMIENTOS Y SECUENCIAS RITMICAS EN LOS ADULTOS MAYORES Y LO PONGAN EN PRACTICA EN SUS HOGARES PARA MANTENERSE SANOS	INSTRUCTOR ROPA CONMODA	TERCERA EDAD

"OPERADO RECURSOS PARTICIPACIONES EJERCICIO FISCAL 2019"

008646

CARRILLO
TIENE GOBIERNO, TIENE RUMBO!

DIF
FELIPE CARRILLO PUERTO

008647

FICHA TECNICA

EVENTO: "JUEGOS ESTATALES, DEPORTIVOS Y CULTURALES"

ACTIVIDAD: Participar en los Juegos Estatales

FECHA: MARTES 22 DE OCTUBRE

HORA DE INICIO: 9:00a.m

HORA DE TÉRMINO: 5:00 P.M.

TIEMPO DESIGNADO: 8 HORAS

LUGAR: CENTRO DE ALTO RENDIMIENTO (CEDAR) DE LA COJUDEQ,

SEDE: MUNICIPIO DE CANCÚN, Q. ROO

QUIEN COORDINA EL EVENTO: DIF ESTATAL

"RECURSOS PARTICIPACIONES EJERCICIO FISCAL 2019"

OBJETIVO: PROMOVER LA PARTICIPACION DE LOS ADULTOS MAYORES, EN ACTIVIDADES CULTURALES Y RECREATIVAS PARA MOTIVAR SU SUPERACION PERSONAL Y RECALCAR LOS VALORES ETICOS Y CIVILES.

INFORMACION DESCRIPTIVA DEL EVENTO: EL DIF MUNICIPAL DE FELIPE CARRILLO PUERTO, Q. ROO, A TRAVES DE LA COORDINACION DEL ADULTO MAYOR, **PARTICIPARA EN LOS JUEGOS ESTATALES, DEPÒRTIVOS Y CULTURALES DE LAS PERSONAS MAYORES 2019**, QUE SE REALIZA EN EL MUNICIPIO DE CANCUN Q. ROO, EL DIA 22 DE OCTUBRE DEL 2019, DE ACUERDO A LA CONVOCATORIA EMITIDA POR EL SISTEMA DIF QUINTANA ROO, TRASLADANDOSE **17** PERSONAS (PERSONAS ADULTAS PARTICIPANTES, RESPONSABLE ARTISTICO, LA COORDINADORA DE ADULTO MAYOR, PERSONAL DE LA ESTANCIA DEL ADULTO MAYOR Y EL CHOFER DE VEHICULO), CUYA OPERATIVIDAD DE TRASLADO Y ALIMENTACION CORREN POR CUENTA DE CADA MUNICIPIO. PARTICIPANDO CON:

- CANTO INDIVIDUAL
- DANZA FOLKLORICA
- DANZON LIBRE

008648

REQUERIMIENTOS:

Vehículo tipo **urvan diésel** Nissan, modelo 2014 color blanco n° de serie JNICEGDS5F9000208

Combustible: $ 2,000.00 ($1,500 (ida) $500.00 como complemento para retornar A la ciudad de Felipe Carrillo Puerto).

Alimentación: $ 4,000.00 (almuerzo)

- se anexa convocatoria y relación de las personas que irán al evento

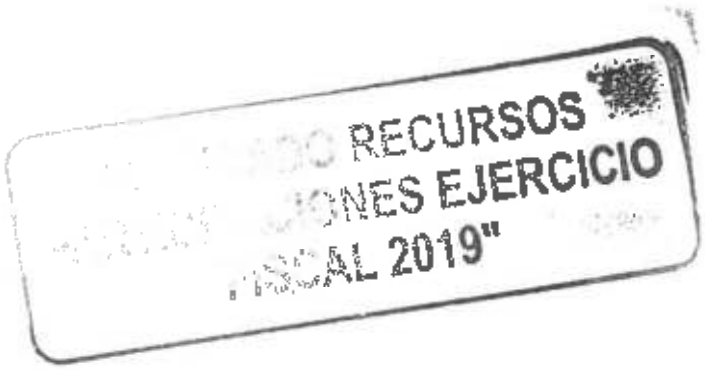

DIF
FELIPE CARRILLO PUERTO

QUINTANA ROO
MUNICIPIO DE FELIPE CARRILLO PUERTO

LISTA DE PERSONAL DE APOYO EN LOS JUEGOS ESTATALES Y CULTURALES DE ADULTOS MAYORES CON SEDE EN EL MUNICIPIO DE CANCUN Q. ROO EL DIA 22 DE OCTUBRE DEL 2019.

008649

NOMBRE	AREA	COMISION
1.-DONANCIANA MOO KAUIL	ADULTO MAYOR	COORDINADORA
2.-MANUEL NOVELO GONGORA	ADULTO MAYOR	RESPONSABLE ARTISTICO
3.- OMAR F. VARELA HUERTAS	ADULTO MAYOR	CHOFER
4.- CARLOS IVAN ALCOCER TUN	ADULTO MAYOR	MAQUILLISTA
5.- YADIRA DE JESUS VARELA CHAN	ADULTO MAYOR	PEINADORA
6. CLAUDIA RUBI ALCOCER BUENFIL	ADULTO MAYOR	APOYO DE MAQUILLAJE
7.-VICTORIA JESUS TAMAYO VAZQUEZ	ADULTO MAYOR	APOYO GENERAL
8.- ULISER MEJIA LEDEZMA	ADULTO MAYOR	CHOFER

RECURSOS
IONES EJERCICIO
FISCAL 2019"

CARRILLO
GOBIERNO MUNICIPAL

Calle 61-A entre 50 y 52, colonia Cecilio Chi. Felipe Carrillo Puerto
C.P. 77230. Tel. 983 102 9358.

QUINTANA RO
GOBIERNO DEL ESTA

DIF QUINTANA ROO

SISTEMA PARA EL DESARROLLO INTEGRAL DE LA FAMILIA DEL ESTADO DE QUINTANA ROO
DIRECCIÓN DE PROMOCIÓN Y CALIDAD FAMILIAR

JUEGOS ESTATALES, DEPORTIVOS Y CULTURALES DE LAS PERSONAS MAYORES 2019

008650

HOJA DE INSCRIPCIÓN DE PARTICIPANTES

FECHA: 15 DE OCTUBRE 2019

MUNICIPIO: FELIPE CARRILLO PUERTO

RESPONSABLE: DONANCIANA MOO KAUIL

...O RECURSOS
...CIONES EJERCICIO
FISCAL 2019"

NUM.	NOMBRE DEL PARTICIPANTE	EDAD	DISCIPLINA	CATEGORÍA	OBSERVACIONES
1	JOSE ANSUNCION TORRES VARGUEZ	72	Danzón	UNICA	
2	BEATRIZ LARA SEGOBIA	69	Danzón	UNICA	
3	ALEJO ROSALES DE LA TORRE	62	Canto	UNICA	
4	MARIA COLUMBA ALMARAZ REYES	70	Danza folklórica	UNICA	
5	ROSARIO SANTANA ALVARADO	66	Danza folklórica	UNICA	
6	MARIA EDUARDA DEL PILAR AVILA	71	Danza folklórica	UNICA	
7	MANUELA DE J. CASTILLO CASTRO	65	Danza folklórica	UNICA	
8	ELOINA MARTINEZ BOLAÑOS	70	Danza folklórica	UNICA	
9	HERMELINDA SUASTE SANTANA	60	Danza folklórica	UNICA	

NOTA: ANEXAR AL PRESENTE FORMATO LA DOCUMENTACIÓN MENCIONADA EN LA CONVOCATORIA.

DIF
FELIPE CARRILLO PUERTO

QUINTANA ROO MUNICIPIO DE FELIPE CARRILLO PUERTO

LISTA DE PARTICIPANTES EN LOS JUEGOS ESTATALES Y CULTURALES DE ADULTOS MAYORES CON SEDE EN EL MUNICIPIO DE CANCUN Q. ROO EL DIA 22 DE OCTUBRE DEL 2019

008651

NOMBRE	DISCIPLINA	EDAD
1.- BEATRIZ LARA SEGOVIA	DANZON	69
2.-JOSE ASUNCION TORRES VARGUEZ	DANZON	72
3.-ALEJO ROSALES DE LA TORRE	CANTO	62
4.-MARIA COLUMBA ALMARAZ REYES	DANZA FOLKLORICA	70
5.-MANUELA DE JESUS CASTILLO CASTRO	DANZA FOLKLORICA	65
6.-ELOINA MARTINEZ BOLAÑOS	DANZA FOLKLORICA	70
7.-ROSARIO SANTANA ALVARADO	DANZA FOLKLORICA	65
8.-MARIA EDUARDA DEL PILAR AVILA Y ACOSTA	DANZA FOLKLORICA	71
9.-HERMELINDA SUASTE SANTANA	DANZA FOLKLORICA	60

RECURSOS
EJERCICIO
FISCAL 2019"

CARRILLO
GOBIERNO MUNICIPAL

Calle 61-A entre 50 y 52, colonia Cecilio Chi. Felipe Carrillo Puerto
C.P. 77230. Tel. 983 102 9358.

DIF
FELIPE CARRILLO PUERTO

DEPENDENCIA: DIF MUNICIPAL
REFERENCIA: DIRECCION GENERAL
Nº DE OFICIO: DG / 245 / 2019

ASUNTO: ORDEN DE COMISION

C. YADIRA DE JESUS VARELA CHAN
SECRETARIA
P R E S E N T E:

COJUDEQ

22/10/19
ZONA NORTE

SIRVASE TRASLADARSE Al municipio de Benito Juárez, Can Cun Q.Roo.

EN DONDE SE SERVIRA A DESEMPEÑAR LA SIGUIENTE COMISION: Como peinadora del grupo de adultos mayores integrantes de canto, baile de danzón y danza folklórica, que participaran en los juegos estatales deportivos y culturales de las personas adultas mayores que se llevara a cabo el en el Centro de Alto Rendimiento de la COJUDEQ, ubicado en Blvd. Luis Donaldo Colosio SM 296, Mz 5 Lt 10 CP 77569. El horario de salida será a las 5:00 a.m. en las instalaciones de la estancia del adulto mayor.

...ADO RECURSOS
...CIONES EJERCICIO
...L 2019"

El (los) día (s) 22 de Octubre del 2019

Sin otro particular reciba un cordial saludo.

Atentamente
Fpe. C. Pto. Q. Roo a 18 de Octubre del 2019

M.C. Eric Ivan Alcocer Angulo
Director Gral. del DIF Municipal

DIF MUNICIPAL
DIRECCIÓN GRAL.
MUNICIPIO
FPE. C. PTO. Q ROO.
2018 - 2021

CARRILLO
GOBIERNO MUNICIPAL

C.c.p.- Ing. Mayra Isela Tun Dzidz, Jefa del Depto. de Recursos Humanos del H. Ayuntamiento, para su conocimiento.
C.c.p.- Archivo

DIF
FELIPE CARRILLO PUERTO

DEPENDENCIA: DIF MUNICIPAL
REFERENCIA: DIRECCION GENERAL
Nº DE OFICIO: DG / 245 / 2019

ASUNTO: ORDEN DE COMISION

008653

COJUDEQ

22/10/19
ZONA NORTE

C. YADIRA DE JESUS VARELA CHAN
SECRETARIA
P R E S E N T E:

SIRVASE TRASLADARSE Al municipio de Benito Juárez, Can Cun Q.Roo.

EN DONDE SE SERVIRA A DESEMPEÑAR LA SIGUIENTE COMISION: Como peinadora del grupo de adultos mayores integrantes de canto, baile de danzón y danza folklórica, que participaran en los juegos estatales deportivos y culturales de las personas adultas mayores que se llevara a cabo el en el Centro de Alto Rendimiento de la COJUDEQ, ubicado en Blvd. Luis Donaldo Colosio SM 296, Mz 5 Lt 10 CP 77569. El horario de salida será a las 5:00 a.m. en las instalaciones de la estancia del adulto mayor.

El (los) día (s) 22 de Octubre del 2019

"...RECURSOS ...CIONES EJERCICIO ...AL 2019"

Sin otro particular reciba un cordial saludo.

Atentamente
Fpe. C. Pto. Q. Roo a 18 de Octubre del 2019

M.C. Eric Ivan Alcocer Angulo
Director Gral. del DIF Municipal

DIF MUNICIPAL
DIRECCIÓN GRAL.
MUNICIPIO
FPE. C. PTO. Q. ROO.
2018 - 2021

CARRILLO
GOBIERNO MUNICIPAL

C.c.p.- Ing. Ma... de la Luz ..., Jefa del Depto de Recursos Humanos del H. Ayuntamiento, para su conocimiento.
C.c.p.- Archivo

DIF

MUNICIPIO DE FELIPE CARRILLO PUERTO, Q. ROO

FELIPE CARRILLO PUERTO

DIRECCIÓN DIF MUNICIPAL

CERTIFICACION DE VIÁTICOS No.

NOMBRE: C. Yadira de Jesús Varela Chan

COMISION: Al municipio de Benito Juárez, Can cun Q. Roo.

RECURSOS
ONES EJERCICIO
FISCAL 2019"

008654

SALIDA	LLEGADA
22 Octubre 2019	22 Octubre 2019

CERTIFICO QUE EL COMISIONADO CUMPLIO CON LOS REQUISITOS ESTABLECIDOS DE ACUERDO A LAS FECHAS QUE SE CITAN PARA EL CUMPLIMIENTO DE LOS TRABAJOS ENCOMENDADOS DE CONFORMIDAD A SU OFICIO DE COMISION.

No.245

M.C. ERIC IVAN ALCOCER ANGULO
DIRECTOR GENERAL DEL D.I.F. MPAL

DIF MUNICIPAL
DIRECCION GRAL.
MUNICIPIO
FPE. C. PTO. Q ROO.
2018 - 2021

FELIPE CARRILLO PUERTO, Q. ROO A 22 DE OCTUBRE DEL 2019

LLEGADA			SALIDA		
22	Octubre	2019	22	Octubre	2019
DIA	MES	AÑO	DIA	MES	AÑO

ESTA OFICINA CERTIFICA QUE EL COMISIONADO PERMANECIO EN ESTE LUGAR EN LAS FECHAS QUE CITAN Y PARA LOS TRABAJOS ENCOMENDADOS DE ACUERDO AL OFICIO ANTES CITADO

NOMBRE

NOMBRE Y FIRMA DEL REPRESENTANTE
DE LA OFICINA FORANEA

COJUDEQ

ZONA NORTE

Calle 61-A entre 50 y 52, colonia Cecilio Chi. Felipe Carrillo Puerto
C.P. 77230. Tel. 983 102 9358.

DIF

MUNICIPIO DE FELIPE CARRILLO PUERTO, Q. ROO

DIRECCIÓN DIF MUNICIPAL

CERTIFICACION DE VIÁTICOS No.

NOMBRE: C. Yadira de Jesús Varela Chan

COMISION: Al municipio de Benito Juárez, Can cun Q. Roo.

008655

SALIDA			LLEGADA		
22	Octubre	2019	22	Octubre	2019

CERTIFICO QUE EL COMISIONADO CUMPLIO CON LOS REQUISITOS ESTABLECIDOS DE ACUERDO A LAS FECHAS QUE SE CITAN PARA EL CUMPLIMIENTO DE LOS TRABAJOS ENCOMENDADOS DE CONFORMIDAD A,SU OFICIO DE COMISION.

No.245

M.C. ERIC IVAN ALCOCER ANGULO
DIRECTOR GENERAL DEL D.I.F. MPAL

DIF MUNICIPAL
DIRECCIÓN GRAL.
MUNICIPIO
FPE. C. PTO. Q ROO.
2018 - 2021

FELIPE CARRILLO PUERTO, Q. ROO A 22 DE OCTUBRE DEL 2019

LLEGADA			SALIDA		
22	Octubre	2019	22	Octubre	2019
DIA	MES	AÑO	DIA	MES	AÑO

RECURSOS
ONES EJERCICIO
FISCAL 2019"

ESTA OFICINA CERTIFICA QUE EL COMISIONADO PERMANECIO EN ESTE LUGAR EN LAS FECHAS QUE CITAN Y PARA LOS TRABAJOS ENCOMENDADOS DE ACUERDO AL OFICIO ANTES CITADO

NOMBRE

NOMBRE Y FIRMA DEL REPRESENTANTE
DE LA OFICINA FORANEA

COJUDEQ

ZONA NORTE

Calle 61-A entre 50 y 52, colonia Cecilio Chi, Felipe Carrillo Puerto
C.P. 77230. Tel. 983 102 9358.

008656

DEPENDENCIA:	DIF QUINTANA ROO
REF:	DIRECCION DE PROMOCION Y CALIDAD FAMILIAR
NUM. OFIC.	DG/SGF/DPCF/403/2019

"2019, Año del Respeto a los Derechos Humanos"

ASUNTO: Invitación y Convocatoria

Chetumal, Quintana Roo, 7 de Octubre de 2019.

MTRA. MARÍA ELENA VARGAS DAVILA
PRESIDENTA DEL DIF MUNICIPAL DE FELIPE CARRILLO PUERTO
P R E S E N T E:

AT'N:
MC. ERICK IVÁN ALCOCER ANGULO
DIR. DIF MUNICIPAL F.C.P.

El Sistema DIF Estatal Quintana Roo, que preside la **Sra. Gabriela Rejón de Joaquín**, con el propósito de promover una cultura a favor del envejecimiento exitoso, llevará a cabo los ***Juegos Estatales Deportivos y Culturales de las Personas Mayores 2019***, el próximo 22 de octubre del año en curso, en el Centro de Alto Rendimiento (CEDAR) de la Cd. de Cancún, ubicado en Blvd. Luis Donaldo Colosio Mz. 08 Lt. 26-2 residencial Campestre, del Municipio de Benito Juárez. Por lo anterior me permito hacerle una atenta y cordial invitación, para que participen y nos acompañen a la Inauguración de este importante evento, el día 22 de octubre del presente año, a las 11:00 am, en el domo del lugar antes mencionado. Se anexa la Convocatoria correspondiente.

Esperando contar con su valiosa participación y grata presencia, agradezco la gentileza de su atención y aprovecho la ocasión para enviarle un cordial saludo.

"VALORES QUE TRANSFORMAN"

MARÍA ELBA CARRANZA AGUIRRE
DIRECTORA GENERAL DEL SISTEMA DIF, Q.R.

C.c.p. [illegible] - Dirección de Promoción y Calidad Familiar DIF Q.R.
[illegible] Adulto Mayor del DIF Municipal de Felipe Carrillo Puerto
Expediente

[illegible] RECURSOS [illegible]CIONES EJERCICIO [illegible]SCAL 2019"

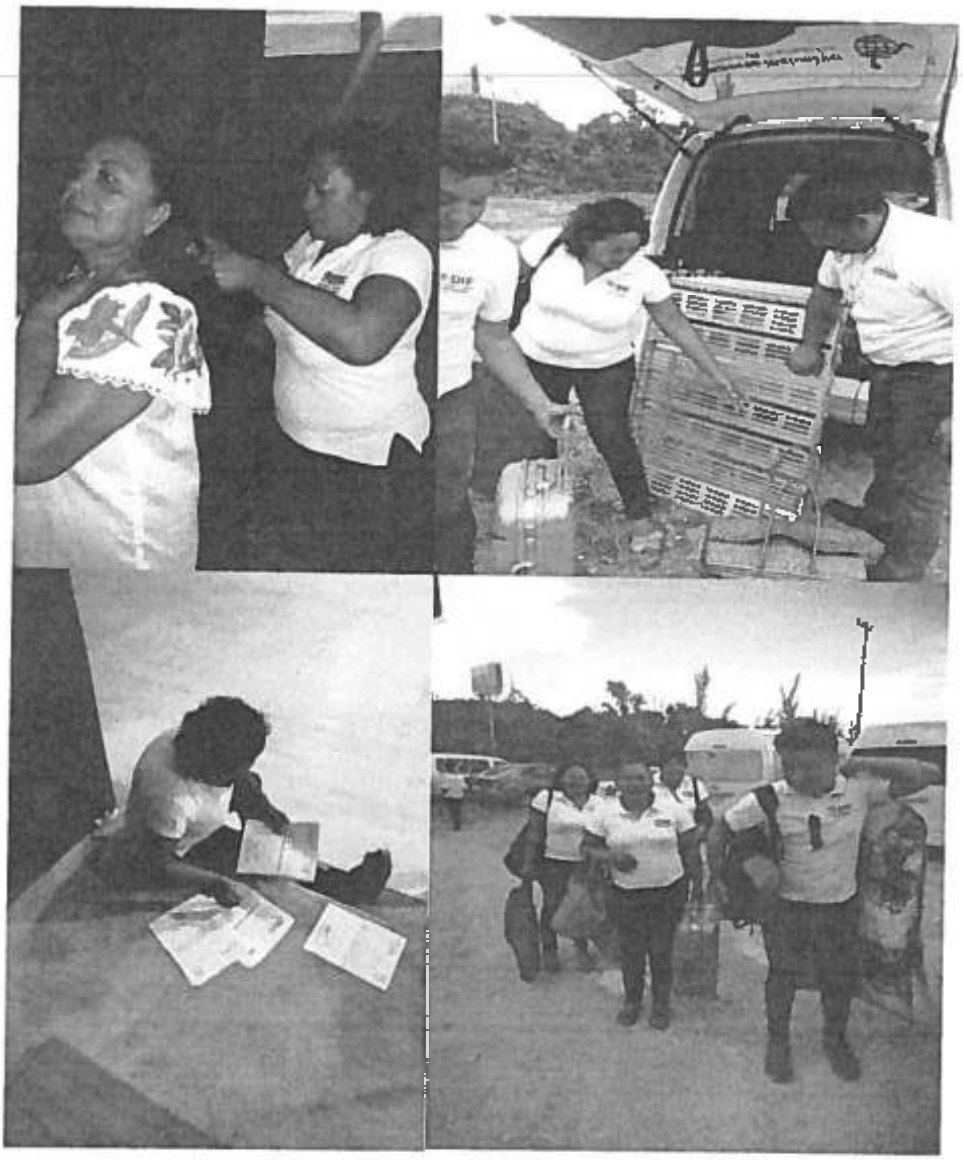

008657

RECURSOS
CIONES EJERCICIO
FISCAL 2019"

DIF
FELIPE CARRILLO PUERTO

QUINTANA ROO
MUNICIPIO DE FELIPE CARRILLO PUERTO

008658

DEPENDENCIA: DIF MUNICIPAL .
REFERENCIA: DIRECCION GENERAL .
Nº DE OFICIO: DG / 251 / 2019 .

ASUNTO: ORDEN DE COMISION

COJUDEQ

C. CLAUDIA RUBI ALCOCER BUENFIL
AUXILIAR
P R E S E N T E:

22/10/19
ZONA NORTE

SIRVASE TRASLADARSE Al municipio de Benito Juárez, Can Cun Q.Roo.

EN DONDE SE SERVIRA A DESEMPEÑAR LA SIGUIENTE COMISION: Como apoyo para peinados de los adultos mayores integrantes de baile de canto, danzón y danza folklórica, que participaran en los juegos estatales deportivos y culturales de las personas adultas mayores que se llevara a cabo el en el Centro de Alto Rendimiento de la COJUDEQ, ubicado en Blvd. Luis Donaldo Colosio SM 296, Mz 5 Lt 10 CP 77569. El horario de salida será a las 5:00 a.m. en las instalaciones de la estancia del adulto mayor.

RECURSOS
CIONES EJERCICIO
FISCAL 2019"

El (los) día (s) 22 de Octubre del 2019

Sin otro particular reciba un cordial saludo.

Atentamente
Fpe. C. Pto. Q. Roo a 18 de Octubre del 2019

DIF MUNICIPAL
DIRECCION GRAL.
FPE. C. PTO. Q ROO.
2018 - 2021

M.C. Eric Ivan Alcocer Angulo
Director Gral. del DIF Municipal

CARRILLO
GOBIERNO MUNICIPAL

Calle 61-A entre 50 y 52, colonia Cecilio Chi. Felipe Carrillo Puerto
C.P. 77200. Tel. 983 162 5868

C.c.p.- Ing. Mayra Isela Tuz Dzidz.-Jefa del Depto. de Recursos Humanos del H. Ayuntamiento.-para su conocimiento.

DIF
FELIPE CARRILLO PUERTO

QUINTANA ROO
MUNICIPIO DE FELIPE CARRILLO PUERTO

008659

DEPENDENCIA: DIF MUNICIPAL
REFERENCIA: DIRECCION GENERAL
Nº DE OFICIO: DG / 251 / 2019

ASUNTO: ORDEN DE COMISION

C. CLAUDIA RUBI ALCOCER BUENFIL
AUXILIAR
P R E S E N T E:

COJUDEQ
22/10/19
ZONA NORTE

SIRVASE TRASLADARSE Al municipio de Benito Juárez, Can Cun Q.Roo.

EN DONDE SE SERVIRA A DESEMPEÑAR LA SIGUIENTE COMISION: Como apoyo para peinados de los adultos mayores integrantes de baile de canto, danzón y danza folklórica, que participaran en los juegos estatales deportivos y culturales de las personas adultas mayores que se llevara a cabo el en el Centro de Alto Rendimiento de la COJUDEQ, ubicado en Blvd. Luis Donaldo Colosio SM 296, Mz 5 Lt 10 CP 77569. El horario de salida será a las 5:00 a.m. en las instalaciones de la estancia del adulto mayor.

...RECURSOS ...ES EJERCICIO ...ISCAL 2019"

El (los) día (s) 22 de Octubre del 2019

Sin otro particular reciba un cordial saludo.

Atentamente
Fpe. C. Pto. Q. Roo a 18 de Octubre del 2019

M.C. Eric Ivan Alcocer Angulo
Director Gral del DIF Municipal

DIF MUNICIPAL
DIRECCION GRAL.
MUNICIPIO
FPE. C. PTO. Q. ROO.
2018 - 2021

CARRILLO
GOBIERNO MUNICIPAL

Calle 61-A entre 50 y 52, colonia Cecilio Chi, Felipe Carrillo Puerto
C.P. 77200, Tel. 983 102 9666.

C.c.p.- Ing. Mayra Isela Tuz Dzidz.-Jefa del Dpto. de Recursos humanos del H. Ayuntamiento.-para su conocimiento.

C.c.p.- Archivo

DIF

FELIPE CARRILLO PUERTO

QUINTANA ROO MUNICIPIO DE FELIPE CARRILLO PUERTO

008660

MUNICIPIO DE FELIPE CARRILLO PUERTO, Q. ROO

DIRECCIÓN DIF MUNICIPAL

CERTIFICACION DE VIÁTICOS _____ No. _____

NOMBRE: C. Claudia Rubi Alcocer Buenfil

COMISION: Al municipio de Benito Juárez, Can cun Q. Roo.

SALIDA	LLEGADA
22 Octubre 2019	22 Octubre 2019

CERTIFICO QUE EL COMISIONADO CUMPLIO CON LOS REQUISITOS ESTABLECIDOS DE ACUERDO A LAS FECHAS QUE SE CITAN PARA EL CUMPLIMIENTO DE LOS TRABAJOS ENCOMENDADOS DE CONFORMIDAD A SU OFICIO DE COMISION.

No.251

M.C. ERIC IVAN ALCOCER ANGULO
DIRECTOR GENERAL DEL D.I.F. MPAL

DIF MUNICIPAL
DIRECCIÓN GRAL.
MUNICIPIO
FPE. C. PTO. Q ROO.
2018 - 2021

FELIPE CARRILLO PUERTO, Q. ROO A 22 DE OCTUBRE DEL 2019

LLEGADA			SALIDA		
22	Octubre	2019	22	Octubre	2019
DIA	MES	AÑO	DIA	MES	AÑO

RECURSOS
EJERCICIO

ESTA OFICINA CERTIFICA QUE EL COMISIONADO PERMANECIO EN ESTE LUGAR EN LAS FECHAS QUE CITAN Y PARA LOS TRABAJOS ENCOMENDADOS DE ACUERDO AL OFICIO ANTES CITADO

NOMBRE

CARRILLO

NOMBRE Y FIRMA DEL REPRESENTANTE
DE LA OFICINA FORANEA

COJUDEQ

SELLO
ZONA NORTE

Calle 61-A entre 50 y 52, colonia Cecilio Chi. Felipe Carrillo Puerto
C.P. 77230. Tel. 983 102 9358.

C.c.p.- Archivo

DIF
FELIPE CARRILLO PUERTO

QUINTANA ROO MUNICIPIO DE FELIPE CARRILLO PUERTO

MUNICIPIO DE FELIPE CARRILLO PUERTO, Q. ROO

DIRECCIÓN DIF MUNICIPAL

CERTIFICACION DE VIÁTICOS No.

NOMBRE: C. Claudia Rubi Alcocer Buenfil

COMISION: Al municipio de Benito Juárez, Can cun Q. Roo.

008661

SALIDA	LLEGADA
22 Octubre 2019	22 Octubre 2019

CERTIFICO QUE EL COMISIONADO CUMPLIO CON LOS REQUISITOS ESTABLECIDOS DE ACUERDO A LAS FECHAS QUE SE CITAN PARA EL CUMPLIMIENTO DE LOS TRABAJOS ENCOMENDADOS DE CONFORMIDAD A SU OFICIO DE COMISION.

No.251

M.C. ERIC IVAN ALCOCER ANGULO
DIRECTOR GENERAL DEL D.I.F. MPAL.

DIF MUNICIPAL
DIRECCION GRAL.
MUNICIPIO
FPE. C. P. (O. ROO.
2018 - 2021

FELIPE CARRILLO PUERTO, Q. ROO A 22 DE OCTUBRE DEL 2019

LLEGADA			SALIDA		
22	Octubre	2019	22	Octubre	2019
DIA	MES	AÑO	DIA	MES	AÑO

"...O RECURSOS ...NES EJERCICIO FISCAL 2019"

ESTA OFICINA CERTIFICA QUE EL COMISIONADO PERMANECIO EN ESTE LUGAR EN LAS FECHAS QUE CITAN Y PARA LOS TRABAJOS ENCOMENDADOS DE ACUERDO AL OFICIO ANTES CITADO

NOMBRE

CARRILLO

COJUDEQ

NOMBRE Y FIRMA DEL REPRESENTANTE DE LA OFICINA FORANEA

SELLO

DIF

DEPENDENCIA:	DIF QUINTANA ROO
REF:	DIRECCIÓN DE PROMOCIÓN Y CALIDAD FAMILIAR
NUM. OFIC.	DG/SGF/DPCF/403/2019

"2019, Año del Respeto a los Derechos Humanos"

ASUNTO: *Invitación y Convocatoria*

Chetumal, Quintana Roo, 7 de Octubre de 2019.

008662

MTRA. MARÍA ELENA VARGAS DAVILA
PRESIDENTA DEL DIF MUNICIPAL DE FELIPE CARRILLO PUERTO
P R E S E N T E:

AT'N:
MC. ERICK IVAN ALCOCER ANGULO
DIR. DIF MUNICIPAL F.C.P.

El Sistema DIF Estatal Quintana Roo, que preside la **Sra. Gabriela Rejón de Joaquín**, con el propósito de promover una cultura a favor del envejecimiento exitoso, llevará a cabo los ***Juegos Estatales Deportivos y Culturales de las Personas Mayores 2019***, el próximo 22 de octubre del año en curso, en el Centro de Alto Rendimiento (CEDAR) de la Cd. de Cancún, ubicado en Blvd. Luis Donaldo Colosio Mz. 08 Lt. 26-2 residencial Campestre, del Municipio de Benito Juárez. Por lo anterior me permito hacerle una atenta y cordial invitación, para que participen y nos acompañen a la inauguración de este importante evento, el día 22 de octubre del presente año; a las 11:00 am, en el domo del lugar antes mencionado. Se anexa la Convocatoria correspondiente.

Esperando contar con su valiosa participación y grata presencia, agradezco la gentileza de su atención y aprovecho la ocasión para enviarle un cordial saludo.

"VALORES QUE TRANSFORMAN"

MARÍA ELBA CARRANZA AGUIRRE
DIRECTORA GENERAL DEL SISTEMA DIF. Q.R.

C.c.p. [illegible]
[illegible]
Expediente

...CURSOS ...ES EJERCICIO ...AL 2019"

008663

RECURSOS
ES EJERCICIO
FISCAL 2019"

DIF
FELIPE CARRILLO PUERTO

008664

DEPENDENCIA: DIF MUNICIPAL
REFERENCIA: DIRECCION GENERAL
N° DE OFICIO: DG / 252/ 2019

ASUNTO: ORDEN DE COMISION

C. VICTORIA JESUS TAMAYO VAZQUEZ
AUXILIAR
P R E S E N T E:

COJUDEQ

22/10/2019 ZONA NORTE

SIRVASE TRASLADARSE Al municipio de Benito Juárez, Can Cun Q.Roo.

EN DONDE SE SERVIRA A DESEMPEÑAR LA SIGUIENTE COMISION: Como apoyo general del grupo de adultos mayores integrantes de canto, baile de danzón y danza folklórica, que participaran en los juegos estatales deportivos y culturales de las personas adultas mayores que se llevara a cabo el en el Centro de Alto Rendimiento de la COJUDEQ, ubicado en Blvd. Luis Donaldo Colosio SM 296, Mz 5 Lt 10 CP 77569. El horario de salida será a las 5:00 a.m. en las instalaciones de la estancia del adulto mayor.

"...TADO RECURSOS ...TICIPACIONES EJERCICIO FISCAL 2019"

El (los) día (s) 22 de Octubre del 2019

Sin otro particular reciba un cordial saludo.

Atentamente
Fpe. C. Pto. Q. Roo a 18 de Octubre del 2019

DIF MUNICIPAL
DIRECCION GRAL.
MUNICIPIO
FPE. C. PTO. Q ROO.
2018 - 2021

M.C. Eric Ivan Alcocer Angulo
Director Gral. del DIF Municipal

CARRILLO
GOBIERNO MUNICIPAL

Calle 61-A entre 50 y 52, colonia Cecilio Chi. Felipe Carrillo Puerto
C.P. 77200 Tel. 983 102 9868

C.c.p.- Ing. Mayra Isela Tuz Dzidz.-Jefa del Depto. de Recursos Humanos del H. Ayuntamiento.-para su conocimiento.

DIF
FELIPE CARRILLO PUERTO

08665

DEPENDENCIA: DIF MUNICIPAL
REFERENCIA: DIRECCION GENERAL
Nº DE OFICIO: DG / 252/ 2019

ASUNTO: ORDEN DE COMISION

C. VICTORIA JESUS TAMAYO VAZQUEZ
AUXILIAR
P R E S E N T E:

COJUDEQ
22/10/19

SIRVASE TRASLADARSE Al municipio de Benito Juárez, Can Cun Q.Roo. ZONA NORTE

EN DONDE SE SERVIRA A DESEMPEÑAR LA SIGUIENTE COMISION: Como apoyo general del grupo de adultos mayores integrantes de canto, baile de danzón y danza folklórica. que participaran en los juegos estatales deportivos y culturales de las personas adultas mayores que se llevara a cabo el en el Centro de Alto Rendimiento de la COJUDEQ, ubicado en Blvd. Luis Donaldo Colosio SM 296, Mz 5 Lt 10 CP 77569. El horario de salida será a las 5:00 a.m. en las instalaciones de la estancia del adulto mayor.

"...ADO RECURSOS ...ACIONES EJERCICIO ...SCAL 2019"

El (los) día (s) 22 de Octubre del 2019

Sin otro particular reciba un cordial saludo.

Atentamente
Fpe. C. Pto. Q. Roo a 18 de Octubre del 2019

DIF MUNICIPAL
DIRECCION GRAL.
MUNICIPIO
FPE. C. PTO. Q ROO.
2018 - 2021

M.C. Eric Ivan Alcocer Angulo
Director Gral. del DIF Municipal

CARRILLO
GOBIERNO MUNICIPAL

Calle 61-A entre 50 y 52, colonia Cecilio Chi. Felipe Carrillo Puerto
C.P. 77200. Tel. 983 102 9808.

C.c.p.- Ing. Mayra Isela Tuz Dzidz.-Jefa del Depto. de Recursos humanos del H. Ayuntamiento.-para su conocimiento.

C.c.p.- Archivo

DIF

FELIPE CARRILLO PUERTO

(099801)

MUNICIPIO DE FELIPE CARRILLO PUERTO, Q. ROO

DIRECCIÓN DIF MUNICIPAL

CERTIFICACION DE VIÁTICOS No.

NOMBRE: C. Victoria Jesús Tamayo Vazquez

COMISION: Al municipio de Benito Juárez, Can cun Q. Roo.

SALIDA			LLEGADA		
22	Octubre	2019	22	Octubre	2019

CERTIFICO QUE EL COMISIONADO CUMPLIO CON LOS REQUISITOS ESTABLECIDOS DE ACUERDO A LAS FECHAS QUE SE CITAN PARA EL CUMPLIMIENTO DE LOS TRABAJOS ENCOMENDADOS DE CONFORMIDAD A SU OFICIO DE COMISION.

No. 250

M.C. ERIC IVAN ALCOCER ANGULO
DIRECTOR GENERAL DEL D.I.F. MPAL

DIF. MUNICIPAL
DIRECCIÓN GRAL.
MUNICIPIO
FPE. C. PTO. Q ROO.
2018 - 2021

FELIPE CARRILLO PUERTO, Q. ROO A 22 DE OCTUBRE DEL 2019

LLEGADA			SALIDA		
22	Octubre	2019	22	Octubre	2019
DIA	MES	AÑO	DIA	MES	AÑO

RECIBIDO RECURSOS
VERIFICACIONES EJERCICIO
2019"

ESTA OFICINA CERTIFICA QUE EL COMISIONADO PERMANECIO EN ESTE LUGAR EN LAS FECHAS QUE CITAN Y PARA LOS TRABAJOS ENCOMENDADOS DE ACUERDO AL OFICIO ANTES CITADO

NOMBRE

NOMBRE Y FIRMA DEL REPRESENTANTE DE LA OFICINA FORANEA

COUDEQ

SELLO ZONA NORTE

Calle 61-A entre 50 y 52, colonia Cecilio Chi. Felipe Carrillo Puerto
C.P. 77230. Tel. 983 102 9358.

C.c.p. - Archivo

DIF

FELIPE CARRILLO PUERTO

QUINTANA ROO MUNICIPIO DE FELIPE CARRILLO PUERTO

008667

MUNICIPIO DE FELIPE CARRILLO PUERTO, Q. ROO

DIRECCIÓN DIF MUNICIPAL

CERTIFICACION DE VIÁTICOS _____ No. _____

NOMBRE: C. Victoria Jesús Tamayo Vazquez

COMISION: Al municipio de Benito Juárez, Can cun Q. Roo.

SALIDA	LLEGADA
22 Octubre 2019	22 Octubre 2019

CERTIFICO QUE EL COMISIONADO CUMPLIO CON LOS REQUISITOS ESTABLECIDOS DE ACUERDO A LAS FECHAS QUE SE CITAN PARA EL CUMPLIMIENTO DE LOS TRABAJOS ENCOMENDADOS DE CONFORMIDAD A SU OFICIO DE COMISION.

No.250

DIF. MUNICIPAL
DIRECCIÓN GRAL.
MUNICIPIO
FPE. C. PTO. Q ROO.
2018 - 2021

M.C. ERIC IVAN ALCOCER ANGULO
DIRECTOR GENERAL DEL D.I.F. MPAL

FELIPE CARRILLO PUERTO, Q. ROO A 22 DE OCTUBRE DEL 2019

LLEGADA	SALIDA
22 Octubre 2019	22 Octubre 2019
DIA MES AÑO	DIA MES AÑO

RECURSOS
EJERCICIO
FISCAL 2019"

ESTA OFICINA CERTIFICA QUE EL COMISIONADO PERMANECIO EN ESTE LUGAR EN LAS FECHAS QUE CITAN Y PARA LOS TRABAJOS ENCOMENDADOS DE ACUERDO AL OFICIO ANTES CITADO

NOMBRE

CARRILLO

NOMBRE Y FIRMA DEL REPRESENTANTE
DE LA OFICINA FORANEA

COJUDEQ

SELLO
ZONA NORTE

Calle 61-A entre 50 y 52, colonia Cecilio Chi. Felipe Carrillo Puerto
C.P. 77230. Tel. 983 102 9358.

DIF

DEPENDENCIA:	DIF QUINTANA ROO
REF:	DIRECCIÓN DE PROMOCIÓN Y CALIDAD FAMILIAR
NUM. OFIC.	DG/SGF/DPCF/403/2019

008668

"2019, Año del Respeto a los Derechos Humanos"

ASUNTO: Invitación y Convocatoria

Chetumal, Quintana Roo, 7 de Octubre de 2019.

MTRA. MARÍA ELENA VARGAS DAVILA
PRESIDENTA DEL DIF MUNICIPAL DE FELIPE CARRILLO PUERTO
P R E S E N T E:

AT'N:
MC. ERICK IVAN ALCOCER ARCEO
DIR. DIF MUNICIPAL F.C.P.

El Sistema DIF Estatal Quintana Roo, que preside la **Sra. Gabriela Rejón de Joaquín**, con el propósito de promover una cultura a favor del envejecimiento exitoso, llevará a cabo los ***Juegos Estatales Deportivos y Culturales de las Personas Mayores 2019***, el próximo 22 de octubre del año en curso, en el Centro de Alto Rendimiento (CEDAR) de la Cd. de Cancún, ubicado en Blvd. Luis Donaldo Colosio Mz. 08 Lt. 26-3 residencial Campestre, del Municipio de Benito Juárez. Por lo anterior me permito hacerle una atenta y cordial invitación, para que participen y nos acompañen a la inauguración de este importante evento, el día 22 de octubre del presente año a las 11:00 am, en el domo del lugar antes mencionado. Se anexa la Convocatoria correspondiente.

Esperamos contar con su valiosa participación y grata presencia, agradezco la gentileza de su atención y aprovecho la ocasión para enviarle un cordial saludo.

"VALORES QUE TRANSFORMAN"

MARÍA ELSA CARRANZA AGUIRRE
DIRECTORA GENERAL DEL SISTEMA DIF, Q.R.

C.c.p.- Mtra. [illegible] Directora de Promoción y Calidad Familiar DIF Q.R.
[illegible] DIF Municipal de Felipe Carrillo Puerto
Expediente

[illegible] RECURSOS
[illegible] ONES EJERCICIO
[illegible] AL 2019"

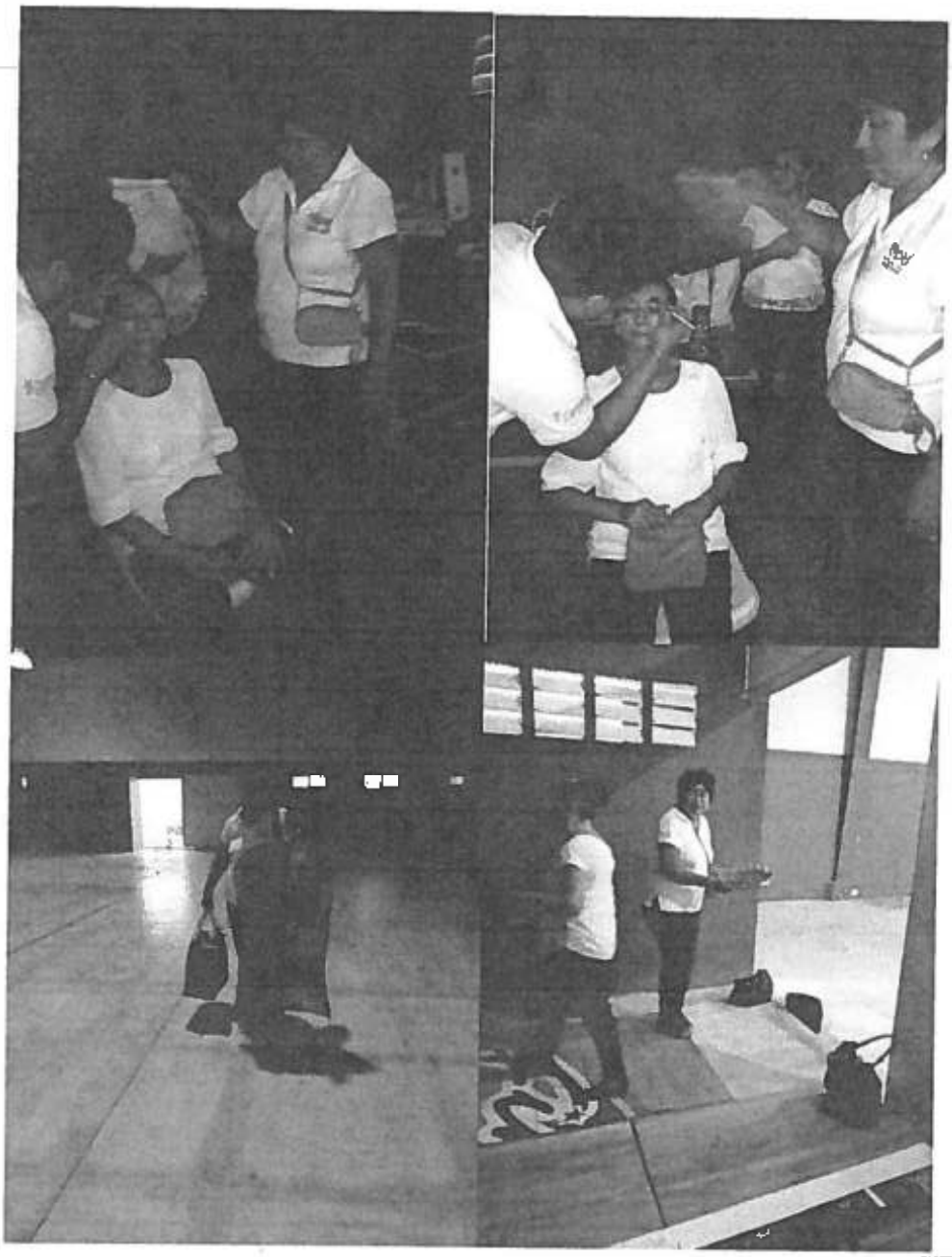

008669

RECURSOS
ONES EJERCICIO
FISCAL 2019"

DIF
FELIPE CARRILLO PUERTO

QUINTANA ROO
MUNICIPIO DE FELIPE CARRILLO PUERTO

0086?0

DEPENDENCIA: DIF MUNICIPAL
REFERENCIA: DIRECCION GENERAL
N° DE OFICIO: DG / 249/ 2019

ASUNTO: ORDEN DE COMISION

C. CARLOS IVAN ALCOCER TUN
AUXILIAR
P R E S E N T E:

COJUDEQ
22/10/19
ZONA NORTE

SIRVASE TRASLADARSE Al municipio de Benito Juárez, Can Cun Q.Roo.

EN DONDE SE SERVIRA A DESEMPEÑAR LA SIGUIENTE COMISION: Como maquillista de los adultos mayores integrantes de canto, baile de danzón y danza folklórica, que participaran en los juegos estatales deportivos y culturales de las personas adultas mayores que se llevara a cabo el en el Centro de Alto Rendimiento de la COJUDEQ, ubicado en Blvd. Luis Donaldo Colosio SM 296, Mz 5 Lt 10 CP 77569. El horario de salida será a las 5:00 a.m. en las instalaciones de la estancia del adulto mayor.

El (los) día (s) 22 de Octubre del 2019

RECURSOS
ONES EJERCICIO
FISCAL 2019"

Sin otro particular reciba un cordial saludo.

Atentamente
Fpe. C. Pto. Q. Roo a 18 de Octubre del 2019

M.C. Eric Ivan Alcocer Angulo
Director Gral. del DIF Municipal

CARRILLO
GOBIERNO MUNICIPAL

C.c.p.- Ing. Mayra Isela Tun Dzidz, Jefa del Depto de Recursos Humanos del H. Ayuntamiento. para su conocimiento.
C.c.p.- Archivo

DIF

FELIPE CARRILLO PUERTO

QUINTANA ROO
MUNICIPIO DE FELIPE CARRILLO PUERTO

008671

DEPENDENCIA: DIF MUNICIPAL
REFERENCIA: DIRECCION GENERAL
N° DE OFICIO: DG / 249/ 2019

ASUNTO: ORDEN DE COMISION

COJUDEQ
ZONA NORTE
22/10/19

C. CARLOS IVAN ALCOCER TUN
AUXILIAR
P R E S E N T E:

SIRVASE TRASLADARSE Al municipio de Benito Juárez, Can Cun Q.Roo.

EN DONDE SE SERVIRA A DESEMPEÑAR LA SIGUIENTE COMISION: Como maquillista de los adultos mayores integrantes de canto, baile de danzón y danza folklórica, que participaran en los juegos estatales deportivos y culturales de las personas adultas mayores que se llevara a cabo el en el Centro de Alto Rendimiento de la COJUDEQ, ubicado en Blvd. Luis Donaldo Colosio SM 296, Mz 5 Lt 10 CP 77569. El horario de salida será a las 5:00 a.m. en las instalaciones de la estancia del adulto mayor.

El (los) día (s) 22 de Octubre del 2019

Sin otro particular reciba un cordial saludo.

Atentamente
Fpe. C. Pto. Q. Roo a 18 de Octubre del 2019

M.C. Eric Ivan Alcocer Angulo
Director Gral. del DIF Municipal

CARRILLO
GOBIERNO MUNICIPAL

C.c.p.- Ing. Ma[illegible] Jefa del Depto. de Recursos Humanos del H. Ayuntamiento, para su conocimiento.
C.c.p.- Archivo

DIF

MUNICIPIO DE FELIPE CARRILLO PUERTO FELIPE CARRILLO PUERTO, Q. ROO

DIRECCIÓN DIF MUNICIPAL

CERTIFICACION DE VIÁTICOS _____ No. _____

(08672)

NOMBRE: C. Carlos Ivan Alcocer Tun

COMISION: Al municipio de Benito Juárez, Can cun Q. Roo.

SALIDA			LLEGADA		
22	Octubre	2019	22	Octubre	2019

CERTIFICO QUE EL COMISIONADO CUMPLIO CON LOS REQUISITOS ESTABLECIDOS DE ACUERDO A LAS FECHAS QUE SE CITAN PARA EL CUMPLIMIENTO DE LOS TRABAJOS ENCOMENDADOS DE CONFORMIDAD A SU OFICIO DE COMISION.

No. 249

M.C. ERIC IVAN ALCOCER ANGULO
DIRECTOR GENERAL DEL D.I.F. MPAL

DIF MUNICIPAL
DIRECCION GRAL.
MUNICIPIO
FPE. C. PTO. Q ROO.
2016 - 2021

FELIPE CARRILLO PUERTO, Q. ROO A 22 DE OCTUBRE DEL 2019

LLEGADA			SALIDA		
22	Octubre	2019	22	Octubre	2019
DIA	MES	AÑO	DIA	MES	AÑO

RECURSOS
EJERCICIO
2019

ESTA OFICINA CERTIFICA QUE EL COMISIONADO PERMANECIO EN ESTE LUGAR EN LAS FECHAS QUE CITAN Y PARA LOS TRABAJOS ENCOMENDADOS DE ACUERDO AL OFICIO ANTES CITADO

NOMBRE

COJUDEQ

NOMBRE Y FIRMA DEL REPRESENTANTE
DE LA OFICINA FORANEA

ZONA NORTE

Calle 61-A entre 50 y 52, colonia Cecilio Chi. Felipe Carrillo Puerto
C.P. 77230. Tel. 983 102 9358.

DIF

MUNICIPIO DE FELIPE CARRILLO PUERTO, Q. ROO

FELIPE CARRILLO PUERTO

DIRECCIÓN DIF MUNICIPAL

CERTIFICACION DE VIÁTICOS No.

NOMBRE: C. Carlos Ivan Alcocer Tun

COMISION: Al municipio de Benito Juárez, Can cun Q. Roo.

0008673

SALIDA			LLEGADA		
22	Octubre	2019	22	Octubre	2019

CERTIFICO QUE EL COMISIONADO CUMPLIO CON LOS REQUISITOS ESTABLECIDOS DE ACUERDO A LAS FECHAS QUE SE CITAN PARA EL CUMPLIMIENTO DE LOS TRABAJOS ENCOMENDADOS DE CONFORMIDAD A SU OFICIO DE COMISION.

No. 249

M.C. ERIC IVAN ALCOCER ANGULO
DIRECTOR GENERAL DEL D.I.F. MPAL

DIF MUNICIPAL
DIRECCIÓN GRAL.
MUNICIPIO
FPE. C. PTO. Q ROO.
2018 - 2021

FELIPE CARRILLO PUERTO, Q. ROO A 22 DE OCTUBRE DEL 2019

LLEGADA			SALIDA		
22	Octubre	2019	22	Octubre	2019
DIA	MES	AÑO	DIA	MES	AÑO

ESTA OFICINA CERTIFICA QUE EL COMISIONADO PERMANECIO EN ESTE LUGAR EN LAS FECHAS QUE CITAN Y PARA LOS TRABAJOS ENCOMENDADOS DE ACUERDO AL OFICIO ANTES CITADO

NOMBRE

COJUDEQ

NOMBRE Y FIRMA DEL REPRESENTANTE
DE LA OFICINA FORANEA

ZONA NORTE

Calle 61-A entre 50 y 52, colonia Cecilio Chi. Felipe Carrillo Puerto
C.P. 77230. Tel. 983 102 9358.

006674

DEPENDENCIA:	DIF QUINTANA ROO
REF:	DIRECCIÓN DE PROMOCIÓN Y CALIDAD FAMILIAR
NUM. OFIC.	DG/SGF/DPCF/403/2019

"2019, Año del Respeto a los Derechos Humanos"

ASUNTO: *Invitación y Convocatoria*

Chetumal, Quintana Roo, 7 de Octubre de 2019.

MTRA. MARÍA ELENA VARGAS DAVILA
PRESIDENTA DEL DIF MUNICIPAL DE FELIPE CARRILLO PUERTO
P R E S E N T E:

ATN:
MC. ERICK IVAN ALCOCER ANGULO
DIR. DIF MUNICIPAL F.C.P.

El Sistema DIF Estatal Quintana Roo, que preside la **Sra. Gabriela Rejón de Joaquín**, con el propósito de promover una cultura a favor del envejecimiento exitoso, llevará a cabo los ***Juegos Estatales Deportivos y Culturales de las Personas Mayores 2019***, el próximo 22 de octubre del año en curso, en el Centro de Alto Rendimiento (CEDAR) de la Cd. de Cancún, ubicado en Blvd. Luis Donaldo Colosio Mz. 08 Lt. 26-2 residencial Campestre, del Municipio de Benito Juárez. Por lo anterior me permito hacerle una atenta y cordial invitación, para que participen y nos acompañen a la Inauguración de este importante evento, el día 22 de octubre del presente año, a las 11:00 am, en el domo del lugar antes mencionado. Se anexa la Convocatoria correspondiente.

Esperando contar con su valiosa participación y grata presencia, agradezco la gentileza de su atención y aprovecho la ocasión para enviarle un cordial saludo.

"VALORES QUE TRANSFORMAN"

MARÍA ELBA CARRANZA AGUIRRE
DIRECTORA GENERAL DEL SISTEMA DIF, Q.R.

c.c.p. Mtra. [illegible] - Directora de Promoción y Calidad Familiar DIF Q.R.
C. [illegible] - Coord. del Adulto Mayor del DIF Municipal de Felipe Carrillo Puerto.
Expediente

...DO RECURSOS
...ONES EJERCICIO
...2019"

008675

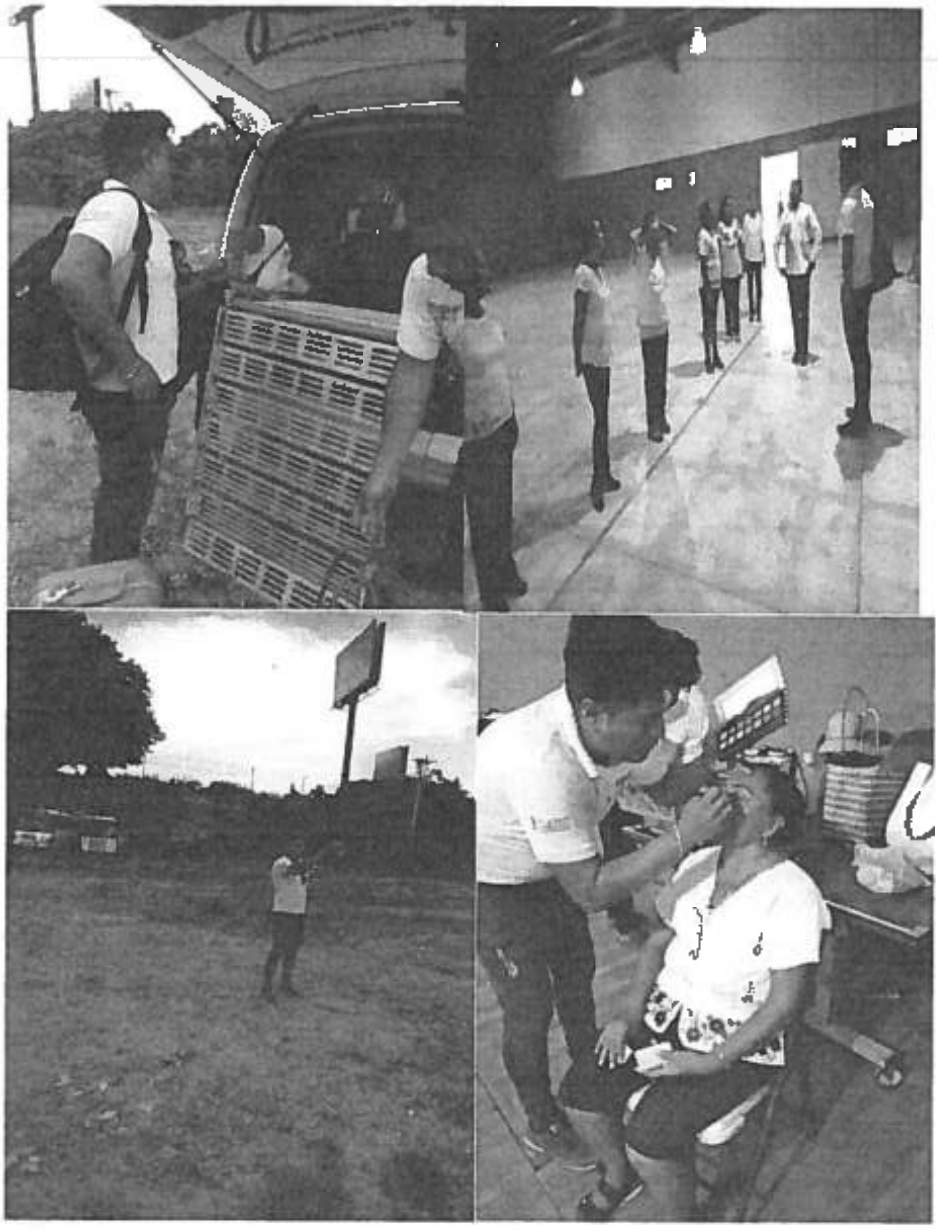

RECURSOS
EJERCICIO
2019"

DIF
FELIPE CARRILLO PUERTO

DEPENDENCIA: DIF MUNICIPAL
REFERENCIA: DIRECCION GENERAL
Nº DE OFICIO: DG / 247/ 2019

0056676

ASUNTO: ORDEN DE COMISION

C. MANUEL NOVELO GONGORA
COORDINADOR (RESPONSABLE ARTISTICO)
P R E S E N T E:

COJUDEQ

22/10/19
ZONA NORTE

SIRVASE TRASLADARSE Al municipio de Benito Juárez, Can Cun Q.Roo.

EN DONDE SE SERVIRA A DESEMPEÑAR LA SIGUIENTE COMISION: Como responsable artístico del grupo de adultos mayores de canto, baile de danzón y danza folklórica, que participaran en los juegos estatales deportivos y culturales de las personas adultas mayores que se llevara a cabo el en el Centro de Alto Rendimiento de la COJUDEQ, ubicado en Blvd. Luis Donaldo Colosio SM 296, Mz 5 Lt 10 CP 77569. El horario de salida será a las 5:00 a.m. en las instalaciones de la estancia del adulto mayor.

RECURSOS
EJERCICIO
2019

El (los) día (s) 22 de Octubre del 2019

Sin otro particular reciba un cordial saludo.

Atentamente
Fpe. C. Pto. Q. Roo a 18 de Octubre del 2019

DIF MUNICIPAL

M.C. Eric Ivan Alcocer Angulo
Director Gral. del DIF Municipal

CARRILLO
GOBIERNO MUNICIPAL

C.c.p.- Ing. Mayra Isela Tuz Dzidz.-Jefa del Depto. de Recursos humanos del H. Ayuntamiento.-para su conocimiento.
C.c.p.- Archivo.

DIF
FELIPE CARRILLO PUERTO

DEPENDENCIA: DIF MUNICIPAL
REFERENCIA: DIRECCION GENERAL
Nº DE OFICIO: DG / 247/ 2019

0086777

ASUNTO: ORDEN DE COMISION

C. MANUEL NOVELO GONGORA
COORDINADOR (RESPONSABLE ARTISTICO)
P R E S E N T E:

COJUDEQ

22/10/19
ZONA NORTE

SIRVASE TRASLADARSE Al municipio de Benito Juárez, Can Cun Q.Roo,

EN DONDE SE SERVIRA A DESEMPEÑAR LA SIGUIENTE COMISION: Como responsable artístico del grupo de adultos mayores de canto, baile de danzón y danza folklórica, que participaran en los juegos estatales deportivos y culturales de las personas adultas mayores que se llevara a cabo el en el Centro de Alto Rendimiento de la COJUDEQ, ubicado en Blvd. Luis Donaldo Colosio SM 296, Mz 5 Lt 10 CP 77569. El horario de salida será a las 5:00 a.m. en las instalaciones de la estancia del adulto mayor.

RECURSOS
EJERCICIO
2019"

El (los) día (s) 22 de Octubre del 2019

Sin otro particular reciba un cordial saludo.

Atentamente
Fpe. C. Pto. Q. Roo a 18 de Octubre del 2019

DIF. MUNICIPAL

M.C. Eric Ivan Alcocer Angulo
Director Gral. del DIF Municipal

CARRILLO
GOBIERNO MUNICIPAL

C.c.p.- Ing. Mayra Isela Tuz Dzidz.-Jefa del Depto. de Recursos humanos del H. Ayuntamiento.-para su conocimiento.
C.c.p.- Archivo.

MUNICIPIO DE FELIPE CARRILLO PUERTO, Q. ROO

DIRECCIÓN DIF MUNICIPAL

CERTIFICACIÓN DE VIÁTICOS _____ No. _____

008678

NOMBRE: C. Manuel Novelo Gongora

COMISION: Al municipio de Benito Juárez, Can cun Q. Roo.

SALIDA	LLEGADA
22 Octubre 2019	22 Octubre 2019

CERTIFICO QUE EL COMISIONADO CUMPLIO CON LOS REQUISITOS ESTABLECIDOS DE ACUERDO A LAS FECHAS QUE SE CITAN PARA EL CUMPLIMIENTO DE LOS TRABAJOS ENCOMENDADOS DE CONFORMIDAD A SU OFICIO DE COMISION.

No. 247

M.C. ERIC IVAN ALCOCER ANGULO
DIRECTOR GENERAL DEL D.I.F. MPAL

DIF. MUNICIPAL
DIRECCION GRAL.
MUNICIPIO
FPE. C. PTO. Q ROO.
2018 - 2021

FELIPE CARRILLO PUERTO, Q. ROO A 22 DE OCTUBRE DEL 2019

LLEGADA	SALIDA
22 Octubre 2019	22 Octubre 2019
DIA MES AÑO	DIA MES AÑO

"OPERADO RECURSOS PARTICIPACIONES EJERCICIO FISCAL 2019"

ESTA OFICINA CERTIFICA QUE EL COMISIONADO PERMANECIO EN ESTE LUGAR EN LAS FECHAS QUE CITAN Y PARA LOS TRABAJOS ENCOMENDADOS DE ACUERDO AL OFICIO ANTES CITADO

NOMBRE

NOMBRE Y FIRMA DEL REPRESENTANTE
DE LA OFICINA FORANEA

COJUDEQ

SELLO
ZONA NORTE

CARRILLO
GOBIERNO MUNICIPAL

Calle 61-A entre 50 y 52, colonia Cecilio Chi. Felipe Carrillo Puerto
C.P. 77230. Tel. 983 102 9358.

DIF FELIPE CARRILLO PUERTO

MUNICIPIO DE FELIPE CARRILLO PUERTO, Q. ROO

DIRECCIÓN DIF MUNICIPAL

CERTIFICACIÓN DE VIÁTICOS No. 008679

NOMBRE: C. Manuel Novelo Gongora

COMISION: Al municipio de Benito Juárez, Can cun Q. Roo.

SALIDA			LLEGADA		
22	Octubre	2019	22	Octubre	2019

CERTIFICO QUE EL COMISIONADO CUMPLIO CON LOS REQUISITOS ESTABLECIDOS DE ACUERDO A LAS FECHAS QUE SE CITAN PARA EL CUMPLIMIENTO DE LOS TRABAJOS ENCOMENDADOS DE CONFORMIDAD A SU OFICIO DE COMISION.

No. 247

M.C. ERIC IVAN ALCOCER ANGULO
DIRECTOR GENERAL DEL D.I.F. MPAL

DIF MUNICIPAL
DIRECCION GRAL.
MUNICIPIO
FPE. C. PTO. Q ROO.
2018 - 2021

FELIPE CARRILLO PUERTO, Q. ROO A 22 DE OCTUBRE DEL 2019

LLEGADA			SALIDA		
22	Octubre	2019	22	Octubre	2019
DIA	MES	AÑO	DIA	MES	AÑO

"OPERADO RECURSOS MINISTRACIONES EJERCICIO FISCAL 2019"

ESTA OFICINA CERTIFICA QUE EL COMISIONADO PERMANECIO EN ESTE LUGAR EN LAS FECHAS QUE CITAN Y PARA LOS TRABAJOS ENCOMENDADOS DE ACUERDO AL OFICIO ANTES CITADO

NOMBRE

COJUDEQ

NOMBRE Y FIRMA DEL REPRESENTANTE
DE LA OFICINA FORANEA

SELLO
ZONA NORTE

CARRILLO
GOBIERNO MUNICIPAL

Calle 61-A entre 50 y 52, colonia Cecilio Chi. Felipe Carrillo Puerto
C.P. 77230. Tel. 983 102 9358.

DEPENDENCIA: DIF QUINTANA ROO

REF: DIRECCION DE PROMOCION Y CALIDAD FAMILIAR

NUM. OFIC: DG/SGF/DPCF/403/2019

"2019, *Año del Respeto a los Derechos Humanos*"

ASUNTO: Invitación y Convocatoria

Chetumal, Quintana Roo, 7 de Octubre de 2019.

MTRA. MARÍA ELENA VARGAS DAVILA
PRESIDENTA DEL DIF MUNICIPAL DE FELIPE CARRILLO PUERTO
P R E S E N T E:

AT'N:
MC. ERICK IVAN ALCOCER ANGULO
DIR. DIF MUNICIPAL F.C.P.

El Sistema DIF Estatal Quintana Roo, que preside la **Sra. Gabriela Rejón de Joaquín**, con el propósito de promover una cultura a favor del envejecimiento exitoso, llevará a cabo los ***Juegos Estatales Deportivos y Culturales de las Personas Mayores 2019***, el próximo 22 de octubre del año en curso, en el Centro de Alto Rendimiento (CEDAR) de la Cd. de Cancún, ubicado en Blvd. Luis Donaldo Colosio Mz. 08 Lt. 26-2 residencial Campestre, del Municipio de Benito Juárez. Por lo anterior me permito hacerle una atenta y cordial invitación, para que participen y nos acompañen a la Inauguración de este importante evento, el día 22 de octubre del presente año, a las 11:00 am, en el domo del lugar antes mencionado. Se anexa la Convocatoria correspondiente.

Esperando contar con su valiosa participación y grata presencia, agradezco la gentileza de su atención y aprovecho la ocasión para enviarle un cordial saludo.

"VALORES QUE TRANSFORMAN"

MARÍA ELBA CARRANZA AGUIRRE
DIRECTORA GENERAL DEL SISTEMA DIF, Q.R.

Ccp. Mtra. Evelia Hernández Mena. Dirección de Promoción y Calidad Familiar DIF Q.R.
LC. Concepción [illegible] Coord. Del Adulto Mayor del DIF Municipal de Felipe Carrillo Puerto
Expediente

[illegible]RADO RECURSOS
[illegible]ACIONES EJERCICIO
[illegible]SCAL 2019"

008680

008681

...RADO RECURSOS
...ACIONES EJERCICIO
...AL 2019"

DIF
FELIPE CARRILLO PUERTO

DEPENDENCIA: DIF MUNICIPAL
REFERENCIA: DIRECCION GENERAL
N° DE OFICIO: DG / 246/ 2019

008682

ASUNTO: ORDEN DE COMISION

C. DONANCIANA MOO KAUIL
COORDINADORA
P R E S E N T E:

COJUDEQ
22/10/19
ZONA NORTE

SIRVASE TRASLADARSE Al municipio de Benito Juárez, Can Cun Q.Roo,

EN DONDE SE SERVIRA A DESEMPEÑAR LA SIGUIENTE COMISION: Como coordinadora del grupo de adultos mayores integrantes de canto, baile de danzón y danza folklórica, que participaran en los juegos estatales deportivos y culturales de las personas adultas mayores que se llevara a cabo el en el Centro de Alto Rendimiento de la COJUDEQ, ubicado en Blvd. Luis Donaldo Colosio SM 296, Mz 5 Lt 10 CP 77569. El horario de salida será a las 5:00 a.m. en las instalaciones de la estancia del adulto mayor.

RECURSOS
EJERCICIO

El (los) día (s) 22 de Octubre del 2019

Sin otro particular reciba un cordial saludo.

Atentamente
Fpe. C. Pto. Q. Roo a 18 de Octubre del 2019

DIF MUNICIPAL
DIRECCION GRAL.
FPE. C. PTO. Q ROO.

M.C. Eric Ivan Alcocer Angulo
Director Gral. del DIF Municipal

CARRILLO
COBIERNO MUNICIPAL

C.c.p.- Ing. Mayra Isela Tuz Ozidz.-Jefa del Depto. de Recursos humanos del H. Ayuntamiento.-para su conocimiento.
C.c.p.- Archivo

DIF
FELIPE CARRILLO PUERTO

DEPENDENCIA: DIF MUNICIPAL .
REFERENCIA: DIRECCION GENERAL .
N° DE OFICIO: DG / 246/ 2019 .

008683

ASUNTO: ORDEN DE COMISION

C. DONANCIANA MOO KAUIL
COORDINADORA
P R E S E N T E:

COJUDEQ
22/10/19
ZONA NORTE

SIRVASE TRASLADARSE Al municipio de Benito Juárez, Can Cun Q.Roo.

EN DONDE SE SERVIRA A DESEMPEÑAR LA SIGUIENTE COMISION: Como coordinadora del grupo de adultos mayores integrantes de canto, baile de danzón y danza folklórica, que participaran en los juegos estatales deportivos y culturales de las personas adultas mayores que se llevara a cabo el en el Centro de Alto Rendimiento de la COJUDEQ, ubicado en Blvd. Luis Donaldo Colosio SM 296, Mz 5 Lt 10 CP 77569. El horario de salida será a las 5:00 a.m. en las instalaciones de la estancia del adulto mayor.

RECURSOS
EJERCICIO
2019"

El (los) día (s) 22 de Octubre del 2019

Sin otro particular reciba un cordial saludo.

Atentamente
Fpe. C. Pto. Q. Roo a 18 de Octubre del 2019

DIF MUNICIPAL
DIRECCIÓN GRAL.
MUNICIPIO
FPE. C. PTO. Q ROO.

M.C. Eric Ivan Alcocer Angulo
Director Gral. del DIF Municipal

CARRILLO
GOBIERNO MUNICIPAL

C.c.p.- Ing. Mayra Isela Tuz Dzidz.-Jefa del Depto. de Recursos humanos del H. Ayuntamiento.-para su conocimiento.
C.c.p.- Archivo

DIF

MUNICIPIO DE FELIPE CARRILLO PUERTO, Q. ROO

DIRECCIÓN DIF MUNICIPAL

CERTIFICACION DE VIÁTICOS _____ No. _____

NOMBRE: C. Donanciana Moo Kauil

COMISION: Al municipio de Benito Juárez, Can cun Q. Roo.

008684

SALIDA	LLEGADA
22 Octubre 2019	22 Octubre 2019

CERTIFICO QUE EL COMISIONADO CUMPLIO CON LOS REQUISITOS ESTABLECIDOS DE ACUERDO A LAS FECHAS QUE SE CITAN PARA EL CUMPLIMIENTO DE LOS TRABAJOS ENCOMENDADOS DE CONFORMIDAD A SU OFICIO DE COMISION.

No.246

M.C. ERIC IVAN ALCOCER ANGULO
DIRECTOR GENERAL DEL D.I.F. MPAL

FELIPE CARRILLO PUERTO, Q. ROO A 22 DE OCTUBRE DEL 2019

LLEGADA	SALIDA
22 Octubre 2019	22 Octubre 2019
DIA MES AÑO	DIA MES AÑO

RECURSOS
EJERCICIO

ESTA OFICINA CERTIFICA QUE EL COMISIONADO PERMANECIO EN ESTE LUGAR EN LAS FECHAS QUE CITAN Y PARA LOS TRABAJOS ENCOMENDADOS DE ACUERDO AL OFICIO ANTES CITADO

NOMBRE

NOMBRE Y FIRMA DEL REPRESENTANTE
DE LA OFICINA FORANEA

COJUDEQ

SELLO
ZONA NORTE

Calle 61-A entre 50 y 52, colonia Cecilio Chi. Felipe Carrillo Puerto
C.P. 77230. Tel. 983 102 9358.

DIF

MUNICIPIO DE FELIPE CARRILLO PUERTO, Q. ROO

FELIPE CARRILLO PUERTO

DIRECCIÓN DIF MUNICIPAL

CERTIFICACION DE VIÁTICOS No.

NOMBRE: C. Donanciana Moo Kauil

COMISION: Al municipio de Benito Juárez, Can cun Q. Roo.

008685

SALIDA **LLEGADA**

22 Octubre 2019 22 Octubre 2019

CERTIFICO QUE EL COMISIONADO CUMPLIO CON LOS REQUISITOS ESTABLECIDOS DE ACUERDO A LAS FECHAS QUE SE CITAN PARA EL CUMPLIMIENTO DE LOS TRABAJOS ENCOMENDADOS DE CONFORMIDAD A SU OFICIO DE COMISION.

No.246

M.C. ERIC IVAN ALCOCER ANGULO
DIRECTOR GENERAL DEL D.I.F. MPAL

DIF MUNICIPAL
DIRECCION GRAL.
PERIODO
2018 - 2021

FELIPE CARRILLO PUERTO, Q. ROO A 22 DE OCTUBRE DEL 2019

LLEGADA **SALIDA**

22 Octubre 2019 22 Octubre 2019

DIA MES AÑO DIA MES AÑO

RECURSOS
NES EJERCICIO
AL 2019"

ESTA OFICINA CERTIFICA QUE EL COMISIONADO PERMANECIO EN ESTE LUGAR EN LAS FECHAS QUE CITAN Y PARA LOS TRABAJOS ENCOMENDADOS DE ACUERDO AL OFICIO ANTES CITADO

NOMBRE

NOMBRE Y FIRMA DEL REPRESENTANTE
DE LA OFICINA FORANEA

COUDEQ

SELLO
ZONA NORTE

Calle 61-A entre 50 y 52, colonia Cecilio Chi. Felipe Carrillo Puerto
C.P. 77230. Tel. 983 102 9358.

DEPENDENCIA	DIF QUINTANA ROO
REF	DIRECCIÓN DE PROMOCIÓN Y CALIDAD FAMILIAR
NUM. OFIC	DG/SGF/DPCF/403/2019

008986

"2019, Año del Respeto a los Derechos Humanos"

ASUNTO: *Invitación y Convocatoria*

Chetumal, Quintana Roo, 7 de Octubre de 2019.

MTRA. MARÍA ELENA VARGAS DAVILA
PRESIDENTA DEL DIF MUNICIPAL DE FELIPE CARRILLO PUERTO
P R E S E N T E:

AT'N:
MC. ERICK IVAN ALCOCER ANGULO
DIR. DIF MUNICIPAL F.C.P.

El Sistema DIF Estatal Quintana Roo, que preside la **Sra. Gabriela Rejón de Joaquín**, con el propósito de promover una cultura a favor del envejecimiento exitoso, llevará a cabo los ***Juegos Estatales Deportivos y Culturales de las Personas Mayores 2019***, el próximo 22 de octubre del año en curso, en el Centro de Alto Rendimiento (CEDAR) de la Cd. de Cancún, ubicado en Blvd. Luis Donaldo Colosio Mz. 08 Lt. 26-2 residencial Campestre, del Municipio de Benito Juárez. Por lo anterior me permito hacerle una atenta y cordial invitación, para que participen y nos acompañen a la inauguración de este importante evento, el día 22 de octubre del presente año, a las 11:00 am, en el domo del lugar antes mencionado. Se anexa la Convocatoria correspondiente.

Esperando contar con su valiosa participación y grata presencia, agradezco la gentileza de su atención y aprovecho la ocasión para enviarle un cordial saludo.

"VALORES QUE TRANSFORMAN"

MARÍA ELBA CARRANZA AGUIRRE
DIRECTORA GENERAL DEL SISTEMA DIF. Q.R.

c.c.p. Mtra. Evelia [illegible] - Directora de Promoción y Calidad Familiar DIF Q.R.
[illegible] DIF Municipal de Felipe Carrillo Puerto
Expediente

...CURSOS
...ES EJERCICIO
...SCAL 2019"

008687

RECURSOS
EJERCICIO
2019"

DIF
FELIPE CARRILLO PUERTO

DEPENDENCIA: DIF MUNICIPAL
REFERENCIA: DIRECCION GENERAL
N° DE OFICIO: DG / 248/ 2019

008688

ASUNTO: ORDEN DE COMISION

C. OMAR F. VARELA HUERTAS
AUXILIAR
P R E S E N T E:

COJUDEQ

22/10/19
ZONA NORTE

SIRVASE TRASLADARSE Al municipio de Benito Juárez, Can Cun Q.Roo.

EN DONDE SE SERVIRA A DESEMPEÑAR LA SIGUIENTE COMISION: Como chofer para trasladar al personal y al grupo de adultos mayores de canto, baile de danzón y danza folklórica, que participaran en los juegos estatales deportivos y culturales de las personas adultas mayores que se llevara a cabo el en el Centro de Alto Rendimiento de la COJUDEQ, ubicado en Blvd. Luis Donaldo Colosio SM 296, Mz 5 Lt 10 CP 77569. El horario de salida será a las 5:00 a.m. en las instalaciones de la estancia del adulto mayor.

RECURSOS
NES EJERCICIO
AL 2019"

El (los) día (s) 22 de Octubre del 2019

Sin otro particular reciba un cordial saludo.

Atentamente
Fpe. C. Pto. Q. Roo a 18 de Octubre del 2019

M.C. Eric Ivan Alcocer Angulo
Director Gral. del DIF Municipal

CARRILLO
GOBIERNO MUNICIPAL

C.c.p.- Ing. Mayra Isela Tuz Dzidz.-Jefa del Depto. de Recursos humanos del H. Ayuntamiento.-para su conocimiento.
C.c.p.- Archivo

Calle 61-A entre 50 y 52, colonia Cecilio Chi. Felipe Carrillo Puerto
C.P. 77230. Tel. 983 102 9358.

DIF
FELIPE CARRILLO PUERTO

DEPENDENCIA: DIF MUNICIPAL
REFERENCIA: DIRECCION GENERAL
Nº DE OFICIO: DG / 248/ 2019

08689

ASUNTO: ORDEN DE COMISION

C. OMAR F. VARELA HUERTAS
AUXILIAR
P R E S E N T E:

COJUDEQ

22/10/19
ZONA NORTE

SIRVASE TRASLADARSE Al municipio de Benito Juárez, Can Cun Q.Roo.

EN DONDE SE SERVIRA A DESEMPEÑAR LA SIGUIENTE COMISION: Como chofer para trasladar al personal y al grupo de adultos mayores de canto, baile de danzón y danza folklórica, que participaran en los juegos estatales deportivos y culturales de las personas adultas mayores que se llevara a cabo el en el Centro de Alto Rendimiento de la COJUDEQ, ubicado en Blvd. Luis Donaldo Colosio SM 296, Mz 5 Lt 10 CP 77569. El horario de salida será a las 5:00 a.m. en las instalaciones de la estancia del adulto mayor.

RECURSOS
EJERCICIO
FISCAL 2019

El (los) día (s) 22 de Octubre del 2019

Sin otro particular reciba un cordial saludo.

Atentamente
Fpe. C. Pto. Q. Roo a 18 de Octubre del 2019

DIF MUNICIPAL
DIRECCION GRAL.
FPE. C. PTO. Q. ROO.
2018 - 2021

M.C. Eric Ivan Alcocer Angulo
Director Gral. Del DIF Municipal

CARRILLO
GOBIERNO MUNICIPAL

C.c.p.- Ing. Mayra Isela Tuz Quidz.-Jefa del Depto. de Recursos humanos del H. Ayuntamiento.-para su conocimiento.
C.c.p.- Archivo

DIF

MUNICIPIO DE FELIPE CARRILLO PUERTO, Q. ROO

FELIPE CARRILLO PUERTO

DIRECCIÓN DIF MUNICIPAL

CERTIFICACION DE VIÁTICOS No.

NOMBRE: C. Omar F. Varela Huertas

COMISION: Al municipio de Benito Juárez, Can cun Q. Roo.

008690

SALIDA			LLEGADA		
22	Octubre	2019	22	Octubre	2019

CERTIFICO QUE EL COMISIONADO CUMPLIO CON LOS REQUISITOS ESTABLECIDOS DE ACUERDO A LAS FECHAS QUE SE CITAN PARA EL CUMPLIMIENTO DE LOS TRABAJOS ENCOMENDADOS DE CONFORMIDAD A SU OFICIO DE COMISION.

No. 248

M.C. ERIC IVAN ALCOCER ANGULO
DIRECTOR GENERAL DEL D.I.F. MPAL

DIF MUNICIPAL
DIRECCIÓN GRAL.
MUNICIPIO
FPE. C. PTO. Q ROO.
2018 - 2021

FELIPE CARRILLO PUERTO, Q. ROO A 22 DE OCTUBRE DEL 2019

LLEGADA				SALIDA			
22	Octubre	2019		22	Octubre	2019	
DIA	MES	AÑO		DIA	MES	AÑO	

ADO RECURSOS
CIONES EJERCICIO
al 2019"

ESTA OFICINA CERTIFICA QUE EL COMISIONADO PERMANECIO EN ESTE LUGAR EN LAS FECHAS QUE CITAN Y PARA LOS TRABAJOS ENCOMENDADOS DE ACUERDO AL OFICIO ANTES CITADO

NOMBRE

NOMBRE Y FIRMA DEL REPRESENTANTE
DE LA OFICINA FORANEA

COJUDEQ

SELLO

ZONA NORTE

Calle 61-A entre 50 y 52, colonia Cecilio Chi. Felipe Carrillo Puerto
C.P. 77230. Tel. 983 102 9358.

DIF

MUNICIPIO DE FELIPE CARRILLO PUERTO, Q. ROO

FELIPE CARRILLO PUERTO

DIRECCIÓN DIF MUNICIPAL

CERTIFICACION DE VIÁTICOS No.

NOMBRE: C. Omar F. Varela Huertas

COMISION: Al municipio de Benito Juárez, Can cun Q. Roo.

169800

SALIDA	LLEGADA
22 Octubre 2019	22 Octubre 2019

CERTIFICO QUE EL COMISIONADO CUMPLIO CON LOS REQUISITOS ESTABLECIDOS DE ACUERDO A LAS FECHAS QUE SE CITAN PARA EL CUMPLIMIENTO DE LOS TRABAJOS ENCOMENDADOS DE CONFORMIDAD A SU OFICIO DE COMISION.

No. 248

M.C. ERIC IVAN ALCOCER ANGULO
DIRECTOR GENERAL DEL D.I.F. MPAL

DIF MUNICIPAL
DIRECCIÓN GRAL.
MUNICIPIO
FPE. C. PTO. Q ROO.
2018 - 2021

FELIPE CARRILLO PUERTO, Q. ROO A 22 DE OCTUBRE DEL 2019

LLEGADA			SALIDA		
22	Octubre	2019	22	Octubre	2019
DIA	MES	AÑO	DIA	MES	AÑO

"EJERCICIO 2019"

ESTA OFICINA CERTIFICA QUE EL COMISIONADO PERMANECIO EN ESTE LUGAR EN LAS FECHAS QUE CITAN Y PARA LOS TRABAJOS ENCOMENDADOS DE ACUERDO AL OFICIO ANTES CITADO

NOMBRE

NOMBRE Y FIRMA DEL REPRESENTANTE
DE LA OFICINA FORANEA

COJUDEQ

SELLO

ZONA NORTE

Calle 61-A entre 50 y 52, colonia Cecilio Chi. Felipe Carrillo Puerto
C.P. 77230. Tel. 983 102 9358.

DEPENDENCIA	DIF QUINTANA ROO
REF	DIRECCIÓN DE PROMOCIÓN Y CALIDAD FAMILIAR
NUM. OFIC	DG/SGF/DPCF/403/2019

008692

"2019, Año del Respeto a los Derechos Humanos"

ASUNTO: Invitación y Convocatoria

Chetumal, Quintana Roo, 7 de Octubre de 2019.

MTRA. MARÍA ELENA VARGAS DAVILA
PRESIDENTA DEL DIF MUNICIPAL DE FELIPE CARRILLO PUERTO
P R E S E N T E:

ATN:
MC. ERICK IVAN ALCOCER ANGULO
DIR. DIF MUNICIPAL F.C.P.

El Sistema DIF Estatal Quintana Roo, que preside la **Sra. Gabriela Rejón de Joaquín**, con el propósito de promover una cultura a favor del envejecimiento exitoso, llevará a cabo los ***Juegos Estatales Deportivos y Culturales de las Personas Mayores 2019***, el próximo 22 de octubre del año en curso, en el Centro de Alto Rendimiento (CEDAR) de la Cd. de Cancún, ubicado en Blvd. Luis Donaldo Colosio Mz. 08 Lt. 26-2 residencial Campestre, del Municipio de Benito Juárez. Por lo anterior me permito hacerle una atenta y cordial invitación, para que participen y nos acompañen a la Inauguración de este importante evento, el día 22 de octubre del presente año, a las 11:00 am, en el domo del lugar antes mencionado. Se anexa la Convocatoria correspondiente.

Esperando contar con su valiosa participación y grata presencia, agradezco la gentileza de su atención y aprovecho la ocasión para enviarle un cordial saludo.

"VALORES QUE TRANSFORMAN"

MARÍA ELBA CARRANZA AGUIRRE
DIRECTORA GENERAL DEL SISTEMA DIF, Q.R.

C.c.p. [illegible]
[illegible] Municipal de Felipe Carrillo Puerto
[illegible]

[illegible] RECURSOS
[illegible] EJERCICIO
[illegible] 2019"

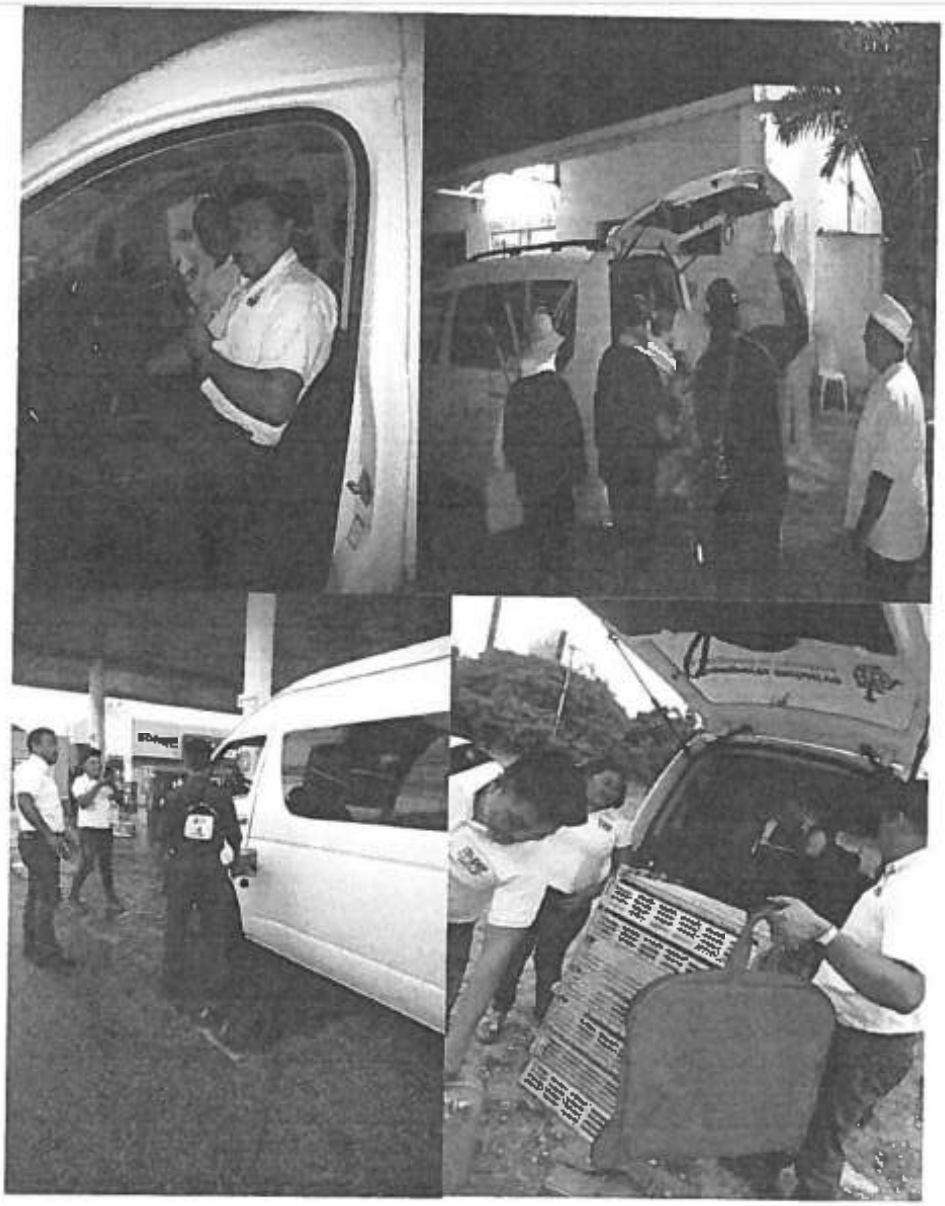

008693

RECURSOS
EJERCICIO
2019"

Juegos Estatales Deportivos y Culturales de las Personas Mayores 2019", realizado el día 22 de Octubre de 2019

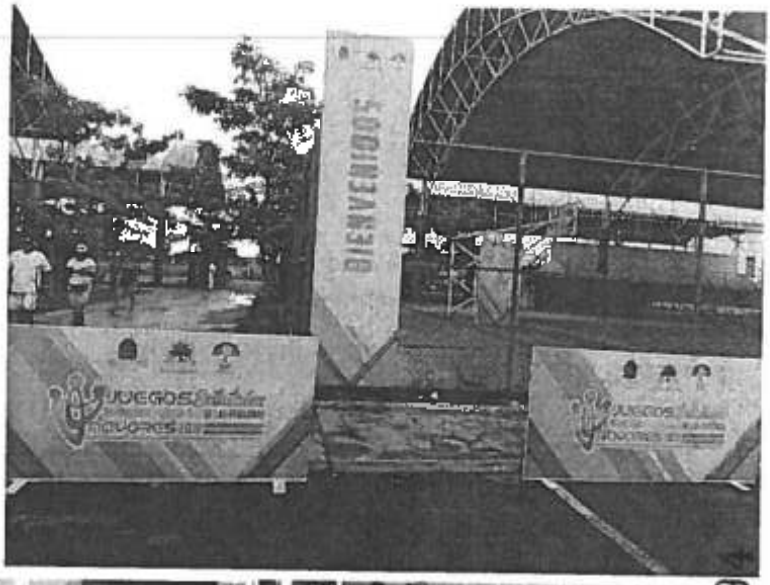

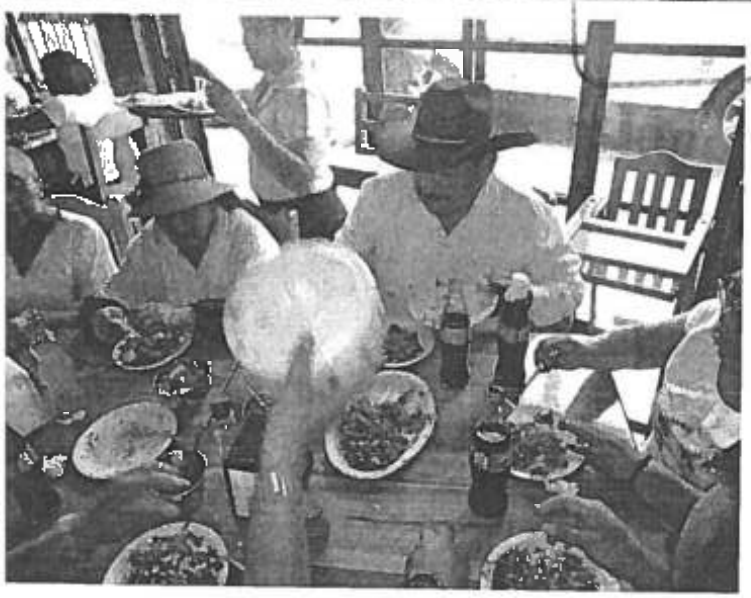

COMPRA DE COMBUSTIBLE PARA REGRESO DE LOS PARTICIPANTES Y PERSONAL QUE PARTICIPARON EN LOS JUEGOS ESTATALES DEPORTIVOS Y CULTURALES DE LAS PERSONAS MAYORES 2019 EN CANCUN Q, ROO EL DIA 22/10/2019

008695

RECURSOS
S EJERCICIO
2019"

DIF
FELIPE CARRILLO PUERTO

DEPENDENCIA: DIF MUNICIPAL
REFERENCIA: DIRECCION GENERAL
Nº DE OFICIO: DG / 1932 / 2019

ASUNTO: ORDEN DE COMISION

008696

C. ULISER MEJIA LEDESMA
AUXILIAR
P R E S E N T E:

SIRVASE TRASLADARSE AL (A) ciudad de Cancún, Quintana Roo.

EN DONDE SE SERVIRA A DESEMPEÑAR LA SIGUIENTE COMISION: trasladar a la Mtra. Maria Elena Vargas Dávila, Presidenta Honoraria del Sistema DIF Municipal y al Director General a la INAUGURACION DE LOS JUEGOS ESTATALES DEPORTIVOS Y CULTURALES DE LAS PERSONAS MAYORES 2019 en el centro de alto rendimiento de la (CEDAR), ubicado en Blvd, Luis Donaldo Colosio, Mz 8 Lt. 26-2 Residencial Campestre, en el domo del municipio de Benito Juárez,.

El (los) día (s) 22 de Octubre del 2019

Sin otro particular reciba un cordial saludo.

Atentamente
"DIF CON RUMBO"
Fpe. C. Pto. Q. Roo a 21 de Octubre del 2019

DIF MUNICIPAL
DIRECCIÓN GRAL.
MUNICIPIO
FPE. C. PTO. Q ROO.
2018 - 2021

M.C. Eric Iván Alcocer Angulo
Director General del DIF Municipal

C.c.p.- Ing. Mayra Isela Tuz Dzidz.-Jefa del Depto. de Recursos humanos del H. Ayuntamiento.-para su conocimiento.
C.c.p.- Archivo

DIF
FELIPE CARRILLO PUERTO

QUINTANA ROO
MUNICIPIO DE FELIPE CARRILLO PUERTO

DEPENDENCIA: DIF MUNICIPAL
REFERENCIA: DIRECCION GENERAL
Nº DE OFICIO: DG / 1932 / 2019

ASUNTO: ORDEN DE COMISION

008697

C. ULISER MEJIA LEDESMA
AUXILIAR
P R E S E N T E:

SIRVASE TRASLADARSE AL (A) ciudad de Cancún, Quintana Roo.

EN DONDE SE SERVIRA A DESEMPEÑAR LA SIGUIENTE COMISION: trasladar a la Mtra. Maria Elena Vargas Dávila, Presidenta Honoraria del Sistema DIF Municipal y al Director General a la INAUGURACION DE LOS JUEGOS ESTATALES DEPORTIVOS Y CULTURALES DE LAS PERSONAS MAYORES 2019 en el centro de alto rendimiento de la (CEDAR). ubicado en Blvd, Luis Donaldo Colosio, Mz 8 Lt. 26-2 Residencial Campestre, en el domo del municipio de Benito Juárez,.

El (los) día (s) 22 de Octubre del 2019

RECURSOS PARA EJERCICIO FISCAL 2019

Sin otro particular reciba un cordial saludo.

Atentamente
"DIF CON RUMBO"
Fpe. C. Pto. Q. Roo a 21 de Octubre del 2019

DIF MUNICIPAL
DIRECCIÓN GRAL.
MUNICIPIO
FPE. C. PTO. Q ROO.
2018 - 2021

M.C. Eric Iván Alcocer Angulo
Director General del DIF Municipal

CARRILLO
Gobierno Municipal

C.c.p.- Ing. Mayra Isela Tuz Dzidz.-Jefa del Depto. de Recursos humanos del H. Ayuntamiento.-para su conocimiento.
C.c.p.- Archivo

DIF FELIPE CARRILLO PUERTO

MUNICIPIO DE FELIPE CARRILLO PUERTO, Q. ROO

DIRECCIÓN DIF MUNICIPAL

CERTIFICACION DE VIÁTICOS _____ No. _____

NOMBRE: C. Uliser Mejia Ledesma

COMISION: A la Ciudad de Cancun, Quintana Roo

008698

SALIDA	LLEGADA
22 Octubre 2019	22 Octubre 2019

CERTIFICO QUE EL COMISIONADO CUMPLIO CON LOS REQUISITOS ESTABLECIDOS DE ACUERDO A LAS FECHAS QUE SE CITAN PARA EL CUMPLIMIENTO DE LOS TRABAJOS ENCOMENDADOS DE CONFORMIDAD A SU OFICIO DE COMISION.

No. 1932

M.C. Eric Iván Alcocer Angulo
Director General del DIF Municipal

DIF MUNICIPAL
DIRECCIÓN GRAL.
MUNICIPIO DE FELIPE CARRILLO PTO. Q ROO.
2018 - 2021

FELIPE CARRILLO PUERTO, Q. ROO A 22 DE Octubre DEL 2019

RECURSOS
APORTACIONES EJERCICIO
FISCAL 2019"

LLEGADA			SALIDA		
22	Octubre	2019	22	Octubre	2019
DIA	MES	AÑO	DIA	MES	AÑO

ESTA OFICINA CERTIFICA QUE EL COMISIONADO PERMANECIO EN ESTE LUGAR EN LAS FECHAS QUE CITAN Y PARA LOS TRABAJOS ENCOMENDADOS DE ACUERDO AL OFICIO ANTES CITADO

NOMBRE

NOMBRE Y FIRMA DEL REPRESENTANTE
DE LA OFICINA FORANEA

COJUDEQ

SELLO
ZONA NORTE

CARRILLO
GOBIERNO MUNICIPAL

DIF

FELIPE CARRILLO PUERTO

QUINTANA ROO MUNICIPIO DE FELIPE CARRILLO PUERTO

MUNICIPIO DE FELIPE CARRILLO PUERTO, Q. ROO

DIRECCIÓN DIF MUNICIPAL

CERTIFICACION DE VIÁTICOS _____ No. _____

NOMBRE: C. Uliser Mejia Ledesma

COMISION: A la Ciudad de Cancun, Quintana Roo

008699

SALIDA

22 Octubre 2019

LLEGADA

22 Octubre 2019

CERTIFICO QUE EL COMISIONADO CUMPLIO CON LOS REQUISITOS ESTABLECIDOS DE ACUERDO A LAS FECHAS QUE SE CITAN PARA EL CUMPLIMIENTO DE LOS TRABAJOS ENCOMENDADOS DE CONFORMIDAD A SU OFICIO DE COMISION.

No. 1932

M.C. Eric Iván Alcocer Angulo
Director General del DIF Municipal

DIF MUNICIPAL
DIRECCIÓN GRAL.
GOBIERNO
FELIPE CARRILLO PUERTO, Q. ROO.
2018 - 2021

FELIPE CARRILLO PUERTO, Q. ROO A 22 DE Octubre DEL 2019

RECURSOS
SALIDAS EJERCICIO
2019"

LLEGADA

22 Octubre 2019

DIA MES AÑO

22 Octubre 2019

DIA MES AÑO

ESTA OFICINA CERTIFICA QUE EL COMISIONADO PERMANECIO EN ESTE LUGAR EN LAS FECHAS QUE CITAN Y PARA LOS TRABAJOS ENCOMENDADOS DE ACUERDO AL OFICIO ANTES CITADO

NOMBRE

NOMBRE Y FIRMA DEL REPRESENTANTE
DE LA OFICINA FORANEA

CARRILLO
GOBIERNO MUNICIPAL

COJUDEQ

SELLO
ZONA NORTE

DIF

DEPENDENCIA	DIF QUINTANA ROO
REF	DIRECCIÓN DE PROMOCIÓN Y CALIDAD FAMILIAR
NUM. OFIC.	DG/SGF/DPCF/403/2019

"2019, Año del Respeto a los Derechos Humanos"

ASUNTO: Invitación y Convocatoria

008700

Chetumal, Quintana Roo, 7 de Octubre de 201[illegible]

MTRA. MARÍA ELENA VARGAS DAVILA
PRESIDENTA DEL DIF MUNICIPAL DE FELIPE CARRILLO PUERTO
P R E S E N T E:

AT'N:
MC. ERICK IVAN ALCOCER ANGULO
DIR. DIF MUNICIPAL F.C.P.

El Sistema DIF Estatal Quintana Roo, que preside la **Sra. Gabriela Rejón de Joaquín** con el propósito de promover una cultura a favor del envejecimiento exitoso, llevará a cabo los ***Juegos Estatales Deportivos y Culturales de las Personas Mayores 2019***, el próximo 22 de octubre del año en curso, en el Centro de Alto Rendimiento (CEDAR) de la Cd. de Cancún, ubicado en Blvd. Luis Donaldo Colosio Mz. 08 Lt. 26-2 residencial Campestre, del Municipio de Benito Juárez. Por lo anterior me permito hacerle una atenta y cordial invitación, para que participen y nos acompañen a la inauguración de este importante evento, el día 22 de octubre del presente año a las *11:00 am, en el domo del lugar antes mencionado. Se anexa la Convocatoria* correspondiente.

Esperando contar con su valiosa participación y grata presencia, agradezco la gentileza de su atención y aprovecho la ocasión para enviarle un cordial saludo.

"VALORES QUE TRANSFORMAN"

MARÍA ELBA CARRANZA AGUIRRE
DIRECTORA GENERAL DEL SISTEMA DIF. Q.R.

C.c.p. Mtra. Evelia Hernández [illegible].- Dirección de Promoción y Calidad Familiar [illegible]
C. [illegible].- Coord. Del Adulto Mayor del DIF Municipal de Felipe Carrillo Puerto
Expediente

El Sistema Estatal para el Desarrollo Integral de la Familia del Estado de Quintana Roo
de la Subdirección General de la Familia y de la Dirección de Promoción y Calidad

CONVOCA

A todos los Sistemas DIF Municipales De Quintana Roo a participar en los

JUEGOS ESTATALES, DEPORTIVOS Y CULTURALES DE LAS PERSONAS MAYORES

Bases:

1.- ***La Presente es la plataforma para participar en los Juegos Nacionales de los Adultos Mayores del INAPAM.***

2.- ***Fechas:*** 22 de octubre del año 2019

3.- Inauguración: 11:00 hrs. del día 22 de octubre del año 2019

4.- ***Sede de inauguración y de actividades deportivas y culturales:*** Centro de Alto Rendimiento (CEDAR) de la CODEDE en Cancún, ubicado en Blvd. Luis Donaldo Colosio SM 296, Mz. 5, Lt. 10, C.P. 77569.

5.- ***Inscripciones:*** serán gratuitas a partir de la presente convocatoria en las oficinas de la Dirección de Promoción y Calidad Familiar, ubicadas en la Av. Adolfo López Mateos # 441, Col. Campestre, Chetumal, Q.R. de 9:00 a 17:00 horas de lunes a viernes, y al correo electrónico adultomayordif@outlook.com fecha límite el día 15 de octubre del 2019

6.- ***Requisitos de participantes:*** Tener 60 años de edad o más según cada categoría de las disciplinas; presentar copia de la credencial de INAPAM e INE y Certificado médico.

7.- ***Junta previa:*** 9:00 hrs. del 22 de octubre del presente año, en el CEDAR Cancún, ubicado en Blvd. Luis Donaldo Colosio SM 296, Mz. 5, Lt. 10, C.P. 77569.

8.- ***22 de octubre de 2019, Juegos Culturales***

- ***Coro:*** de 8 a 20 participantes
- ***Declamación individual***
- ***Baile de salón:*** Modalidad Danzón abierto en pareja
- ***Canto individual:*** categorías de 60 a 69 años y de 70 y más.
- ***Danza folklórica:*** de 5 a 20 participantes

9.- ***22 de octubre Juegos Deportivos***

- ***Cachibol grupal, varonil y femenil, de 8 a 12 integrantes, categorías:*** de 60 a 64 años de edad, de 65 a 69 años
- ***Caminata femenil y varonil, categorías:*** de 60 a 64 años de edad, de 65 a 69 años y 70 a 74 años, 1600 m
- ***Tai Chi:*** grupal femenil, varonil o mixta e individual, formas 24 manos libres (3-5 min), 32 con espadas (2-4 min), 42 manos libres (5-6 min), los equipos estarán conformados de 6 a 12 integrantes máximo
- ***Carrera individual femenil y varonil, categorías:*** de 60 a 64 años de edad, de 65 a 69 años y 70 a 74 años 100m y 2800m
- ***Natación individual femenil y varonil, categorías:*** de 60 a 64 años de edad, de 65 a 69 años y 70 a 74 años.

- Pecho 50 m, Dorso 50 m, Crowl 50 m

- Carrera de relevos femenil y varonil, categorías de 60 a 64 años, de 65 a 69 años y 70 a 74 años, 4x100 mts.

10.- ***Registros:*** Deberán registrarse al menos 3 municipios para cada disciplina a competir.

11.- ***Transitorios: observar las recomendaciones anexas y en Los casos no previstos en esta convoca-***

RECURSOS
EJERCICIO
2019"

008701

TRASLADAR A LA PRESIDENTA DEL DIF Y DIRECTOR GRAL. A LA INAUGURACION DE LOS JUEGOS ESTATALES DEPORTIVOD Y CULTURALES DE LAS PERSONAS MAYORES 20419 EL 22/10/2019.

008702

RECURSOS
ES EJERCICIO
AL 2019"