OPERADORA TURISTICA C&V, SA DE CV
OTC1609201V0
SMZA 523 MANZANA 19 LOTE 1 N° Ext.CASA 81 Col.RESIDENCIAL TORRECILLA CP.77536,BENTO JUAREZ,QUINTANA ROO,México
Régimen fiscal:
601 - General de Ley Personas Morales

Factura

No. Comprobante:	B315
Lugar de expedición:	77536
Fecha comprobante:	2019-07-24T14:15:49
Tipo de comprobante:	I - Ingreso

Nombre: MUNICIPIO DE FELIPE CARRILLO PUERTO
RFC: MFC750410LB7
Domicilio: CALLE 66 ENTRE 65 Y 67 COL.CENTRO CP.77200,FELIPE CARRILLO PUERTO,QUINTANA ROO,MEXICO

Uso de CFDI: G03 - Gastos en general
Moneda : MXN
Forma de pago: 03 - Transferencia electrónica de fondos
Método de pago : PUE - Pago en una sola exhibición
Tipo de cambio:
Tipo de relación: -
UUID's Relacionados:

OK ADD.

Clave SAT	Cantidad	Unidad SAT	Descripción	Precio unitario	Importe
90111800	1	E48 - Unidad de	RVAS.TUZOS FELIPE CARRILLO PUERTO HOTEL HACIENDA DE CASTILLA	1,551.72	1,551.72

C04028

Subtotal	1,551.72
Descuento	0.00
IVA (16) %	248.28
Total	~~1,800.00~~

"Este documento es una representación impresa de un CFDI"

Fecha de certificación del CFDI: 2019-07-24T14:17:46
Folio fiscal: 8E242C1D-2FC7-4173-8F9B-64766C01AFC3
Número de serie del certificado de sello digital: 00001000000410458754
Número de serie del certificado de sello digital del SAT: 00001000000407612027

1509
1400
1503
3751

UN MIL OCHOCIENTOS PESOS 00/100 M.N.

$ 1,400 =

Cadena original del complemento de certificación digital del SAT:

||1.1|8E242C1D-2FC7-4173-8F9B-64766C01AFC3|2019-07-24T14:17:46|TSP080724QW6|ndBm6XCrQ9rafHWss/7xleEnLDLYrG3OFmLq3Apn6xdE
j9hiCFf0XX05/U4WqJFJaNIViXS4+Nx8HLoHwCL57W/KmlS+5DjXzfRsqFIINWNbz6r1HgG9VBe7hap0cF5oEMZFr2oqL7hHxhrYAS3PkcMCFnzvXSKRX9Dq
IONReYWMh124B4DbJz8oKI/0P7I0KpGnsE4O+p+Rr9JlsuArcQvpB/VZUUYTSYq2oIN/EYdxJz+v+afjsQOFD+DAEtCkVS3gcvACqhRBlo7uwlvAKkEohb5y
Q0NpSjJU2aJm9BK2J1aRU5F21dl5wiwWOD3w+MjKDPf2L9hIHOiF8aGULw==|00001000000407612027||

Sello Digital del Emisor:

ndBm6XCrQ9rafHWss/7xleEnLDLYrG3OFmLq3Apn6xdEj9hiCFf0XX05/U4WqJFJaNIViXS4+Nx8HLoHwCL57W/KmlS+5DjXzfRsqFIINWNbz6r1HgG9VBe7hap0cF5oEM
ZFr2oqL7hHxhrYAS3PkcMCFnzvXSKRX9DqIONReYWMh124B4DbJz8oKI/0P7I0KpGnsE4O+p+Rr9JlsuArcQvpB/VZUUYTSYq2oIN/EYdxJz+v+afjsQOFD+DAEtCkVS3g
cvACqhRBlo7uwlvAKkEohb5yQ0NpSjJU2aJm9BK2J1aRU5F21dl5wiwWOD3w+MjKDPf2L9hIHOiF8aGULw==

Sello digital del SAT:

Djh8FssoOI5/wmtWhiUBSKFN3SoyXAITGrKI+hOWGpntr6mcr0nHOYrFmGUkk8d4KE94Ki0WQroGGJn8E5k0PouLaJ1fSgHaEhpplcCsAWepNXmUb8LndVWUDIKACGmb
YgnhHqLOqdweYdHBhpzc9D0d/Cr+Kl4qBy9n+kj9a6bOd4YYPqoJgNLbMps2T5rOK4QZIJz9r8s3lxc8+qxf8C/Pt+pkyRaV2TWpWIGuBesUbOZtvuhF8Jux03PLIFkunt
asJB9DbWCs+9j0b4syRHc5/tukOU7XuszFpJ+9hQHYtojWmfyUV0kbVetlwGQphjmFCmHuSJSbO60GCM4w==

COJUDEM
MUNICIPIO
FPE. C. PTO. Q ROO.
2018 - 2021
Tiene Rumbos

...ADO RECURSOS
PARTICIPACIONES EJERCICIO
FISCAL 2019"

HOSPEDAJE DEL C. WILIBALDO ESTRELLA CAAMAL, DIRECTOR DEL COJUDEM, QUIEN ASISTIO A LA CIUDAD DE CANCUN Q. ROO, CON LOS EQUIPOS DEL CLUB PACHUCA DE NUESTRO MUNICIPIO REPRESENTANDO EN EL "TORNEO INTERNACIONAL PACHUCA CANCUN EFD 2019", DEL 7 AL 12 DE JULIO DE 2019.

Emitido por: FACTUR@
Aspel de México S.A. de C.V.

CARRILLO
GOBIERNO MUNICIPAL

OFICIALÍA MAYOR | Tiene Rumbo!

DEPENDENCIA: SECRETARÍA DE ADMINISTRACIÓN PÚBLICA MUNICIPAL

REF. ADMINISTRATIVA

No. De Oficio: SAPM/3024/2019

ASUNTO: Se comunica comisión

"RECIBIDO RECURSOS PARTICIPACIONES EJERCICIO FISCAL 2019"

C. WILIBALDO ESTRELLA CAAMAL
DIRECTOR DE COJUDEM
P R E S E N T E:

Por este medio me dirijo a Usted, para comunicarle su comisión en la comunidad de Benito Juárez, los días del 07 al 12 de julio del presente año, con el fin de acompañar a 3 equipos del Club Pachuca que representan a nuestro municipio, en el "Torneo Internacional Pachuca Cancún-UFD 2019"

Sin otro particular, aprovecho la ocasión para enviarle un afectuoso y cordial saludo.

ATENTAMENTE
FPE. C. PTO., Q. ROO, 05/JULIO/2019
SECRETARIO DE ADMON. PUB. MUNICIPAL

PROF. MARCO ANTONIO ABAN UC

ESTADOS UNIDOS MEXICANOS
SECRETARÍA DE ADMINISTRACIÓN PÚBLICA MUNICIPAL
MUNICIPIO FPE. C. PTO. Q. ROO
2018 - 2021
Tiene Rumbo!

C.c.p.- Ing. Mayra Isela Tuz Dzib.- Jefa del Departamento de Recursos Humanos. - mismo fin.
C.c.p.- Archivo.
MAAU/tjst

Honorable Ayuntamiento de
Felipe Carrillo Puerto, Q. Roo.
2018 - 2021

CERTIFICACION DE VIATICOS

DIRECCIÓN: SECRETARIA DE ADMINISTRACION PUBLICA MUNICIPAL
CERTIFICACIÓN DE VIÁTICOS: _____ No. _____

NOMBRE: WILIBALDO ESTRELLA CAAMAL
COMISIÓN A: LA CIUDAD DE CANCUN Q. ROO

"RECURSOS PARTICIPACIONES EJERCICIO FISCAL 2019"

SALIDA			LLEGADA		
07	07	2019	12	07	2019
DIA	**MES**	**AÑO**	**DIA**	**MES**	**AÑO**

CERTIFICO QUE EL COMISIONADO CUMPLIÓ CON LOS REQUISITOS ESTABLECIDOS DE ACUERDO A LAS FECHAS QUE SE CITAN PARA EL CUMPLIMIENTO DE LOS TRABAJOS ENCOMENDADOS DE CONFORMIDAD AL OFICIO DE COMISION No. SAPM/3024/2019

C. MARCO ANTONIO ABAN UC
SRIO. DE ADMON. PUB. MPAL.

SECRETARÍA DE ADMINISTRACIÓN PÚBLICA MUNICIPAL
MUNICIPIO
FPE. C. PTO. Q. ROO
2018 - 2021

FELIPE CARRILLO PUERTO, Q. ROO; A 7 DE JULIO DE 2019.

LLEGADA			SALIDA		
07	07	2019	12	07	2019
DIA	**MES**	**AÑO**	**DIA**	**MES**	**AÑO**

ESTA OFICINA CERTIFICA QUE EL COMISIONADO PERMANECIÓ EN ESTE LUGAR EN LAS FECHAS QUE SE CITAN Y PARA LOS TRABAJOS ENCOMENDADOS DE ACUERDO AL OFICIO ANTES CITADO.

NOMBRE

NOMBRE Y FIRMA DEL REPRESENTANTE
DE LA OFICINA FORÁNEA

SELLO

CENTROS DE FORMACIÓN Y ESCUELAS FILIALES

LA DIRECCION DEPORTIVA DE LA PROMOTORA DEL CLUB DE FUTBOL PACHUCA EN COORDINACION CON LA UNIVERSIDAD DEL FUTBOL Y LA DIRECCION DE CENTROS DE FORMACION Y ESCUELAS FILIALES PREOCUPADAS POR OFRECER ESCENARIOS DIGNOS DE PARTICIPACION Y COMPETENCIA A NUESTROS AFILIADOS Y DANDO CUMPLIMIENTO A NUESTRO CONVENIO DE AFILIACION

C O N V O C A N

A SUS ESCUELAS FILIALES, CENTROS DE FORMACION Y EQUIPOS INVITADOS A PARTICIPAR EN EL

"TORNEO PACHUCA CANCUN–UFD 2019"

BAJO LAS SIGUIENTES

DIRECTRICES:

A.- PARTICIPAR EN POR LO MENOS UNO DE LOS TORNEOS ANUALES QUE LA INSTITUCION CONVOCA.
B.- QUIENES NO PARTICIPARON EN NUESTRO TORNEO PACHUCA UFD 2019, TIENEN LA OBLIGACION DE PARTICIPAR EN ESTE TORNEO PACHUCA CANCUN-UFD 2019.
C.- CONTAR POR LO MENOS CON UNA DE LA CERTIFICACIONES QUE LA UNIVERSIDAD DEL FUTBOL A TRAVES DE EXTENSION UNIVERSITARIA OFRECE.
D.- PORTAR EN TODO MOMENTO LA INDUMENTARIA DEPORTIVA OFICIAL MARCA "CHARLY" ADQUIRIDA EN TUZOMANIA S.A. DE C.V.
E.- LOS PUNTOS ANTERIORES SE VERAN TAMBIEN REFLEJADOS EN EL CONVENIO QUE ANUALMENTE SE RENOVARA EN EL MES DE NOVIEMBRE.

C04033

BASES:

II.- DESARROLLO:

ESTE TORNEO SE REALIZARÁ DEL 7 AL 12 DE JULIO DEL 2019 EN CANCUN, QUINTANA ROO, CON SEDE EN LOS CAMPOS DE VETERANOS, CENTRO DE ALTO RENDIMIENTO (CEDAR) Y CANCHAS ALTERNAS.

"OPERADO RECURSOS PARTICIPACIONES EJERCICIO FISCAL 2019"

III.- CATEGORIAS:

A ESTE TORNEO SE CONVOCA EN LAS SIGUIENTES CATEGORIAS:
VARONIL:
NACIDOS EN LOS AÑOS 2000-2002 (3 REFUERZOS CAT.99)
NACIDOS EN LOS AÑOS 2003-2004
NACIDOS EN LOS AÑOS 2005-2006
NACIDOS EN LOS AÑOS 2007-2008 (MEDIA CANCHA MODALIDAD FUT 9)
NACIDOS EN LOS AÑOS 2009-2010 (MEDIA CANCHA O SIMILAR MODALIDAD FUT 9)
FEMENIL:
NACIDAS EN LOS AÑOS 2000-2004 (2 REFUERZOS CAT. 99 EN CANCHA)

IV.- INSCRIPCIONES:

A. SE REALIZARÁN A PARTIR DE LA PUBLICACIÓN DE LA PRESENTE, CERRANDOSE EL DIA 14 DE JUNIO DEL 2019, SIENDO ESTAS FECHAS LAS UNICAS PARA REGISTRO Y PAGO.
B. PARA ESTE TORNEO SE PONE A DISPOSICION EL SERVICO DE HOSPEDAJE Y ALIMENTACION A TRAVES DE LA OPERADORA DE VIAJES VECA. NUMERO CELULAR 9988454972 Y CORREO info@vecaviajes.com-
C. EL PROCESO DE REGISTRO DE INSCRIPCIÓN SE DA COMO OFICIAL UNA VEZ QUE SE HAYA REALIZADO EL PAGO CORRESPONDIENTE.
D. REFERIR SU CONFIRMACION DE HOSPEDAJE PARA DICHO TORNEO.
E. LA VIGENCIA DE LA FICHA DE DEPÓSITO ES DE DOS DIAS HABILES CONTANDO A PARTIR DE SU REGISTRO; POSTERIOR A ESTE TIEMPO LA MATRICULA ES INVALIDA.

V.- COSTO DE INSCRIPCION:

EL COSTO SERA DE **$8,250.00** POR EQUIPO QUE INCLUYE: USO DE CANCHA, ARBITRAJES, VISORIA, ATENCIÓN MÉDICA BÁSICA (PRIMER NIVEL) EN CANCHA Y PREMIACION.

VI.- PARTICIPANTES:

VI.1 EN ESTE TORNEO PODRÁN PARTICIPAR LOS EQUIPOS REPRESENTATIVOS DE LOS CEFOR Y FILIALES EN LAS CATEGORIAS CONVOCADAS DEBIDAMENTE ACREDITADOS **CON CONVENIO ACTUALIZADO** ANTE LA DIRECCION CORRESPONDIENTE, ADEMAS DE LOS EQUIPOS INVITADOS POR EL COMITÉ ORGANIZADOR.

V.2 CADA EQUIPO PODRÁ REGISTRAR UN MÁXIMO DE 18 JUGADORES Y DOS DE CUERPO TECNICO

VII.- JUNTA PREVIA:

SE REALIZARA EL DOMINGO 7 DE JULIO A LAS 19:00 HRS. EN EL HOTEL SEDE

VIII.- REQUISITOS:

VIII.1 PRESENTAR ORIGINAL DE LA FICHA DE DEPOSITO DEL PAGO DE INSCRIPCION.

VIII.2 PRESENTAR POR DUPLICADO CÉDULA DE INSCRIPCIÓN CON FOTOGRAFÍA ORIGINAL Y RECIENTE.

VIII.3 IDENTIFICACIÓN PERSONAL, DEBIENDO SER: CREDENCIAL DE LA ESCUELA Y/O CONSTANCIA DE ESTUDIOS AMBAS CON FOTOGRAFIA DEBIDAMENTE SELLADA.

VIII.4 ACTA DE NACIMIENTO ORIGINAL O COPIA FOTOSTATICA COTEJADA.

VIII.5 COPIA DEL CURP

VIII.6 QUIEN PRESENTE PASAPORTE ORIGINAL Y VIGENTE QUEDARA EXCENTO DE LOS INCISO VI.3, VI.4 Y VI.5

VIII.7 LAS ESCUELAS FILIALES Y CENTROS DE FORMACION DE NUESTRA INSTITUCION DEBERAN PORTAR EN TODO MOMENTO LA ROPA OFICIAL CHARLY ADQUIRIDA EN TUZOMANIA.

IX.- COBERTURA MÉDICA

DEBIDO QUE EL TORNEO SOLO GARANTIZA LA ATENCION MEDICA BASICA (PRIMER NIVEL) EN CANCHA CONTRATADA CON UN TERCERO, ES OBLIGACIÓN DE CADA EQUIPO EL CANALIZAR Y RESPONSABILIZARSE DE LA ATENCIÓN MEDICA MAYOR. EN CASO DE ALGUNA LESIÓN EL COMITÉ ORGANIZADOR NO SE HACE RESPONSABLE DE LESIONES OCURRIDAS DURANTE LA COMPETENCIA.

X.- SISTEMA DE COMPETENCIA:

SERA DE ACUERDO AL NUMERO DE EQUIPOS PARTICIPANTES POR CATEGORIA GARANTIZANDO UN MINIMO DE 3 PARTIDOS.

XI.- PREMIACION:

- 1er. LUGAR TROFEO Y MEDALLAS DE CAMPEON
- 2do. LUGAR TROFEO Y MEDALLAS
- 3er. LUGAR TROFEO Y MEDALLAS

XII.- CAPACITACIÓN:

DANDO CUMPLIMIENTO AL CONVENIO DE AFILIACION SUSCRITO, ES INDISPENSABLE EL QUE EL CUERPO TECNICO QUE PARTICIPA EN NUESTROS TORNEOS CUENTE CON LAS CERTIFICACIONES, TALLERES Y/O CURSOS QUE LA INSTITUCION OFRECE A TRAVES DE SU AREA DE EXTENSION UNIVERSITARIA, YA SEA PRESENCIAL O EN LINEA.

XIII.- TRANSITORIOS:

LOS PUNTOS NO PREVISTOS EN LA PRESENTE CONVOCATORIA SERAN RESUELTOS POR EL COMITÉ ORGANIZADOR Y SUS FALLOS SERAN INAPELABLES.

A T E N T A M E N T E
COMITE ORGANIZADOR

"...RECURSOS ...PARTICIPACIONES EJERCICIO FISCAL 2019"

004034

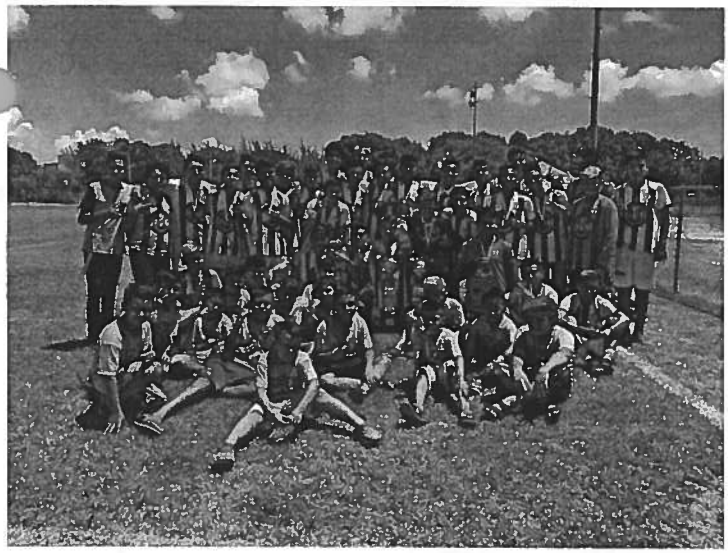

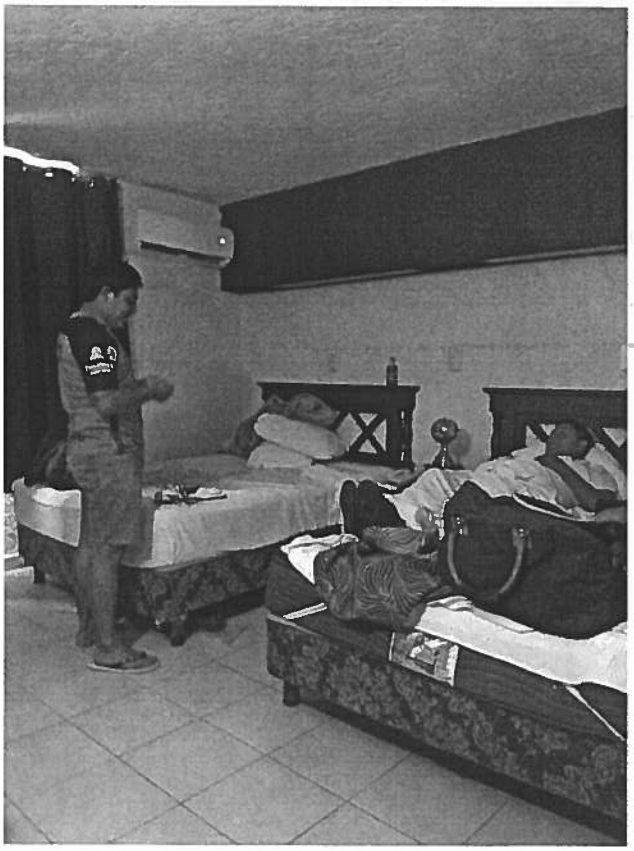

RECURSOS
DEL EJERCICIO
2019