FORMATO AC-0

CARRILLO
GOBIERNO MUNICIPAL

2018-2021

AVISO DE COMISION No. DOP/0942/2019
ORDEN DE MINISTRACION DE VIATICOS

DEPENDENCIA: MUNICIPIO DE FELIPE CARRILLO PUERTO, Q. ROO
LUGAR Y FECHA: FELIPE CARRILLO PUERTO, Q. ROO 10 DE JUNIO DEL 2019

DATOS DE IDENTIFICACION

C. MARCOS MANUEL VEGA MAY R.F.C. XICG-570106 NIVEL

PUESTO: AUXILIAR DE RESIDENTE DE OBRA UNICO RESP. DIR. DE OBRAS PUB. CLAVE

"OPERADO RECURSOS PARTICIPACIONES EJERCICIO FISCAL 2019"

0137

COMUNICACION DE LA COMISION

ME PERMITO COMUNICAR A USTED SU COMISION A: HOBOMPICH, BETANIA Y CHUNHUAS Q,ROO.

DURANTE 1 DIAS: DEL 10 DE JUNIO

AL 10 DE JUNIO DEL 2019

TRABAJOS A DESEMPEÑAR: PARA CONFORMAR COMITES DE LA OBRA: CONSTRUCCION DE TECHO DE LAMINA METALICA

MEDIO DE TRANSPORTE VEHICULO OFICIAL

LUGARES Y PERIODOS DE COMISION		DIAS	CUOTA DIARIA	IMPORTE
HOBOMPICH, BETANIA Y CHUNHUAS Q,ROO.	10/06/2019	1	50.00	50.00
OBSERVACIONES			TOTAL $	50.00

DATOS DEL PAGO

No. CHEQUE IMPORTE $ No. POLIZA

APLC. PRESUPUESTAL Y CONTABLE

RECIBI LA CANTIDAD $ 50.00 (SON: CINCUENTA PESOS 00/100 M.N.)

EL COMISIONADO

EFECTIVO X

C. MARCOS MANUEL VEGA MAY
NOMBRE Y FIRMA

AUTORIZACION

SECRETARIO DE HACIENDA MPAL.	JEFE INMEDIATO DEL COMISIONADO	PRESIDENTE MUNICIPAL
C.MELCHOR GOMEZ RIVERA	ING. CLAUDIA MARISOL CHAU MANZANERO	LIC. JOSE ESQUIVEL VARGAS
NOMBRE Y FIRMA	NOMBRE Y FIRMA	NOMBRE Y FIRMA

CARRILLO
GOBIERNO MUNICIPAL

DEPENDENCIA: DIRECCIÓN DE OBRAS PUBLICAS

REF. : ADMINISTRATIVA

No. DE OFICIO: DOP/0942/2019

FELIPE C. PTO. Q, ROO. A 10 DE JUNIO DEL 2019
ASUNTO: COMISION

"RESERVADO RECURSOS PARTICIPACIONES EJERCICIO FISCAL 2019"

0152

C. MARCOS MANUEL VEGA MAY
AUXILIAR DE OBRAS PÚBLICAS
P R E S E N T E.

POR MEDIO DE LA PRESENTE ME PERMITO COMUNICAR A USTED QUE HA SIDO COMISIONADO A LAS LOCALIDADES DE **HOBOMPICH, BETANIA Y CHUNHUAS Q. ROO** EL DIA DE HOY **LUNES 10 DE JUNIO** DEL PRESENTE AÑO, PARA REALIZAR LA CONFORMACION DE COMITÉ DE LA OBRA: CONSTRUCCION DE TECHO FIRME DE LAMINA METALICA.

SIN OTRO PARTICULAR, APROVECHO LA OCASIÓN PARA ENVIARLE UN CORDIAL SALUDO.

ATENTAMENTE
DIRECTORA DE OBRAS PUBLICAS

ING. CLAUDIA MARISOL CIAU MANZANERO

DIRECCIÓN DE
OBRAS PÚBLICAS
MUNICIPIO
FPE. C. PTO. Q ROO.
2018 - 2021
Tiene Rumbo!

C.C.P.- C. MAYRA ISELA TUZ DZIDZ.- JEFA DEL DEPTO. DE REC. HUMANOS.-PARA SU CONOCIMIENTO
C.C.P.- EXPEDIENTE

CMCM*leka*

Honorable Ayuntamiento de Felipe Carrillo Puerto, Q. Roo.

2018 - 2021

CARRILLO
GOBIERNO MUNICIPAL

QUINTANA ROO
MUNICIPIO DE FELIPE CARRILLO PUERTO

MUNICIPIO DE: FELIPE CARRILLO PUERTO

DIRECCION DE: DIRECCIÓN DE OBRAS PÚBLICAS

CERTIFICACION DE VIATICOS _____ No. _____

NOMBRE: C. Marcos Manuel Vega May

COMISION A: Hobompich Q.Roo.

"...ENADO RECURSOS PARTICIPACIONES EJERCICIO FISCAL 2019"

01573

SALIDA			LLEGADA		
10	06	2019	10	06	2019
DIA	MES	AÑO	DIA	MES	AÑO

CERTIFICO QUE EL COMISIONADO CUMPLIO CON LOS REQUERIMIENTOS ESTABLECIDOS DE ACUERDO A LAS FECHAS QUE SE CITAN PARA EL CUMPLIMIENTO DE LOS TRABAJOS ENCOMENDADOS DE CONFORMIDAD A SU OFICIO DE COMISION.

No. DOP/0942/2019.

ING. CLAUDIA MARISOL CIAU MANZANERO
DIRECTORA DE OBRAS PUBLICAS

FELIPE CARRILLO PUERTO Q. ROO 10 DE 06 DEL 2019

LLEGADA			SALIDA		
10	06	2019	10	06	2019
DIA	MES	AÑO	DIA	MES	AÑO

ESTA OFICINA CERTIFICA QUE EL COMISIONADO PERMANECIO EN ESTE LUGAR EN LAS FECHAS QUE SE CITAN Y PARA LOS TRABAJOS ENCOMENDADOS DE ACUERDO AL OFICIO ANTES CITADO.

NOMBRE

Francisco May TVK
NOMBRE Y FIRMA DEL REPRESENTANTE
DE LA OFICINA (FORANEA)

SELLO

H. AYUNTAMIENTO DE FELIPE CARRILLO PUERTO
DIRECCION DE OBRAS PUBLICAS

CONTROL Y SUPERVISION DE OBRA

DATOS GENERALES

FECHA DE VISITA: 10 / JUNIO / 2019

No. Y NOMBRE DE LA OBRA: CONSTRUCCION DE TECHOS FIRMES DE LAMINA METALICA

LOCALIDAD:

PROGRAMA:

FONDO:

MODALIDAD DE EJECUCION:

CONTRATISTA:

CONTRATO No.:

01574

1.- SUPERVISION DE CAMPO: CONFORMAR COMITES DE CONTRALORIA SOCIAL PARA VIGILAR OBRAS EN COMUNIDADES HOBOMPICH, BETANIA y CHUNHUAS.

"OPERADO RECURSOS PARTICIPACIONES EJERCICIO FISCAL 2019"

OBRAS PUBLICAS

MARCOS MANUEL VEGA MAY

HOBOMPICH, Q. ROO

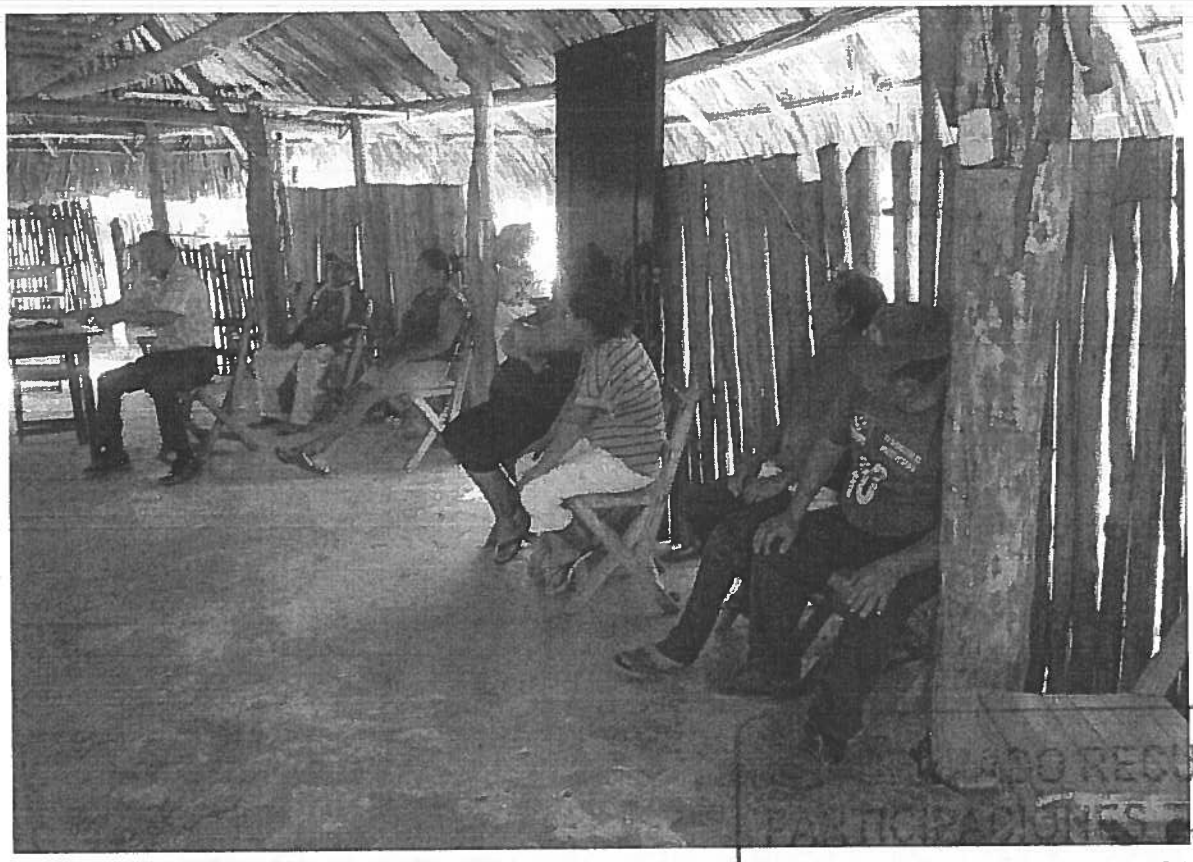

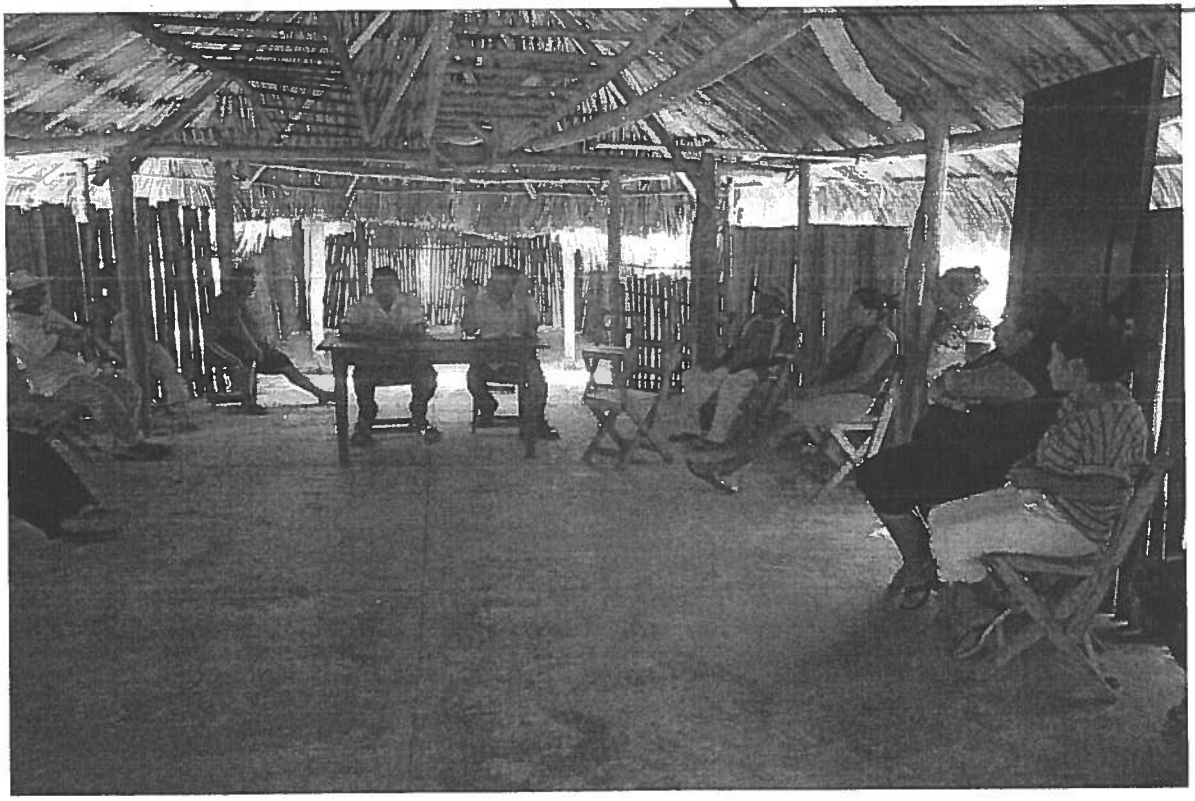

01575

RSOS
JERCICIO
FISCAL 2019"

HOBOMPICH, Q. ROO

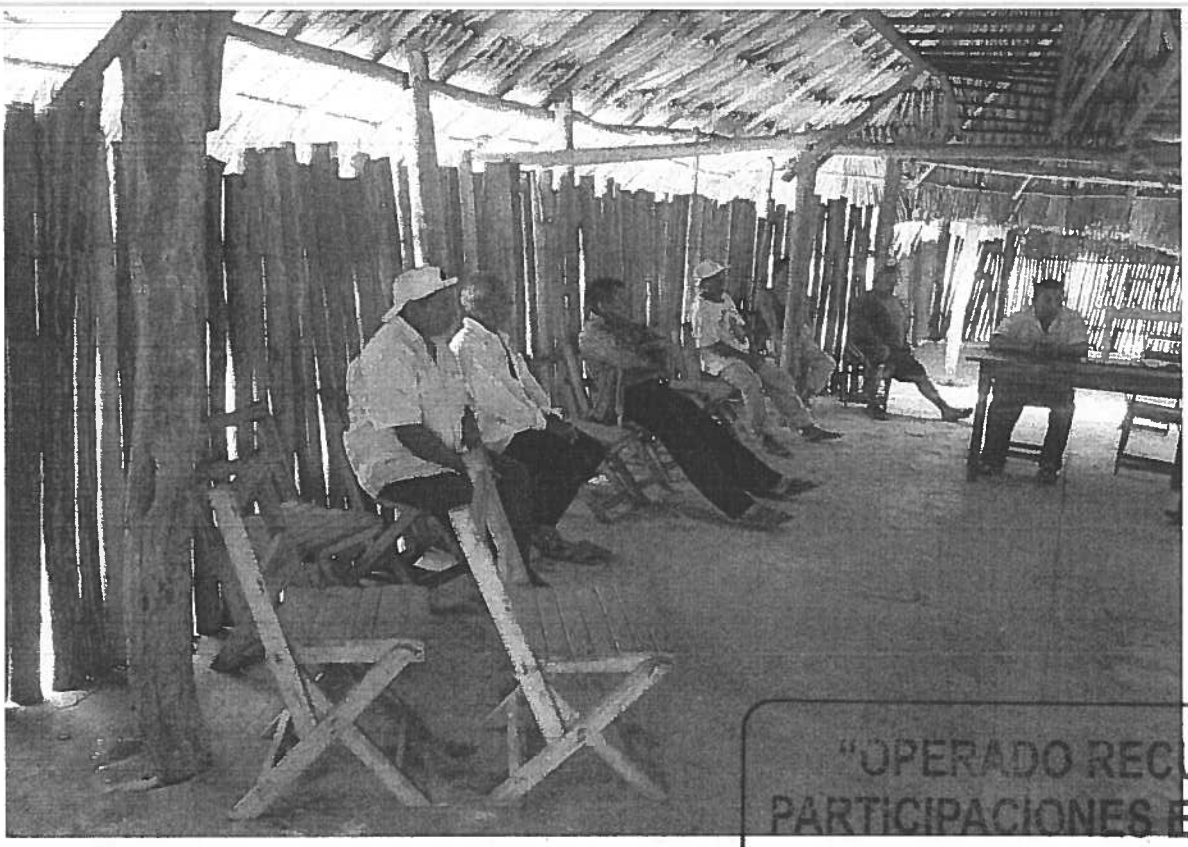

01576
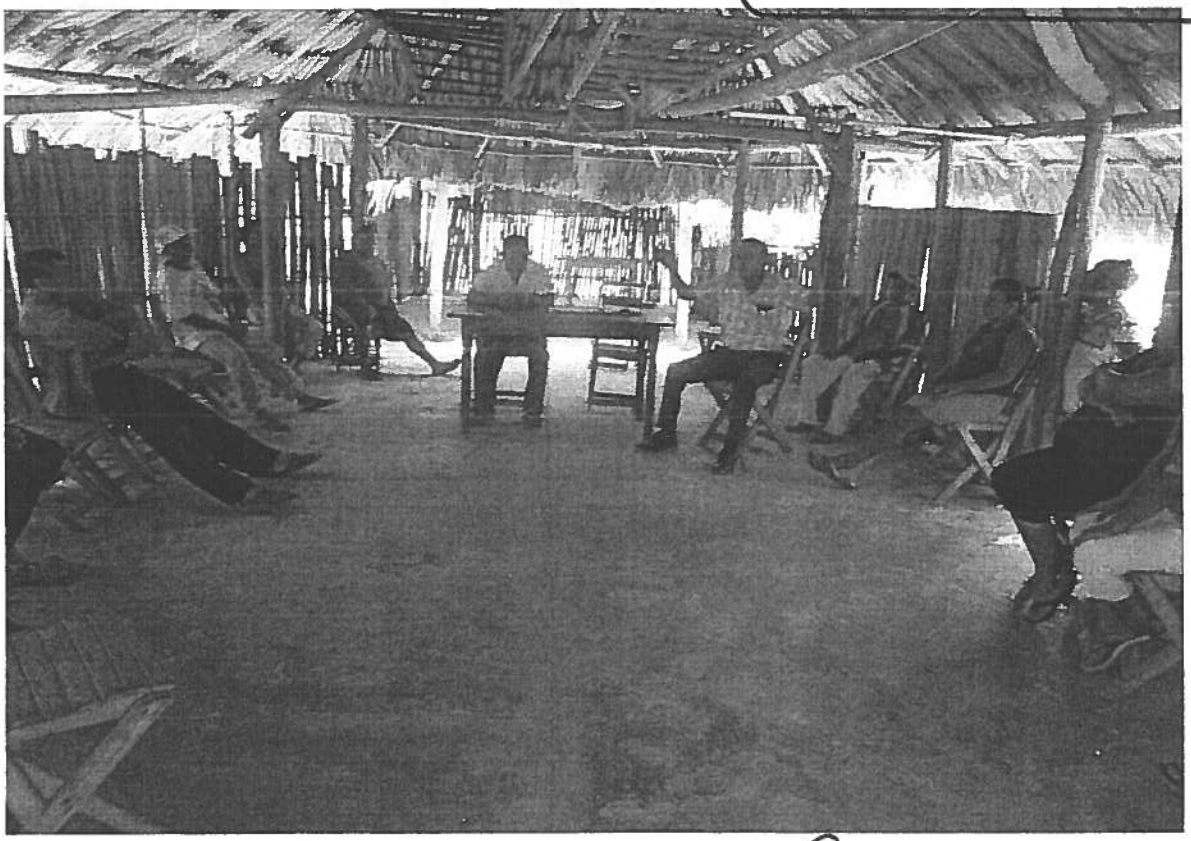
"OPERADO RECURSOS PARTICIPACIONES EJERCICIO FISCAL 2019"