



Nombre emisor: OPERADORA TAGGART SOCIEDAD DE RESPONSABILIDAD LIMITADA DE CAPITAL VARIABLE  
 RFC emisor: OTA2005153TO  
 Regimen Fiscal: 601

**Factura**

Serie: DE Folio: 1216

# Serie certificado del emisor:  
 00001000000505472316

**Domino's**

Este documento es una representación impresa de un CFDI **Version 3.3**

Página 1 de 1

Folio Fiscal: CEDE61AE-DC4C-D141-8077-E43B08CD96DE  
 # Serie del certificado del SAT: 00001000000502000436  
 Fecha y hora de certificación: 2022-08-09T21:26:26

Lugar de expedición: 24090  
 Fecha de expedición: 2022-08-09T21:26:15  
 Referencia: 1014703323210

Forma de pago principal: 01, Efectivo  
 Método de pago: PUE, Pago en una sola exhibición

Moneda: MXN

**CLIENTE**

MUNICIPIO DE FELIPE CARRILLO PTO.  
 RFC receptor: MFC750410LB7

Uso de CFDI: G03

04252

**CONCEPTOS**

Cantidad	Unidad	ClaveProd	NoIdent.	Descripción	Valor Unitario	Importe
1	H87	90101800		GRANDE ORIGINAL PIZZA	\$181.03	\$181.03
1	H87	90101800		ORDEN PAPOTAS	\$59.48	\$59.48
1	H87	90101800		1.5 LITROS PEPSI	\$34.48	\$34.48
<b>Subtotal:</b>						<b>\$274.99</b>
<b>002 IVA 16.00%:</b>						<b>\$44.01</b>
<b>Total a pagar:</b>						<b>\$319.00</b>

Importe con letra:  
 (Trescientos diecinueve pesos 00/100 MXN)

**CADENA ORIGINAL DEL COMPLEMENTO DE CERTIFICACION DIGITAL DEL SAT**

1.1|CEDE61AE-DC4C-D141-8077-E43B08CD96DE|2022-08-09T21:26:26|SCD110105654|XQxCbSpPHeIEGfTNKSluTR2Si/SfknXe6SDVQ6uUvPC+215kEMY+2f5XTdyWFgwT93h6mgb7aHv8o0djCFeuM3NX97V005GXaPUj0Bo6BJVWO01LFJH0s1ftYCGv6Ha8VwLWQ33p9arUZ7Q61wkxyh3CphkdAOygc1x1m9f0AshWOUbfr/+p01OZxr+yByuhJVM01BsXpvhsD90RntwMCKMepHgZ5OLkyRd0wwDbAvoPoYR00yZ4qGxke3MeZXHu1Mws9eKxN+8M/dI8G2X0agtI/L/E1P355m7EEQfGyfK1YEM8t7NH/U/JFRcqhXpZru5JLkLFCyKxyBy2AFP9A==|00001000000502000436||

**EFFECTOS FISCALES AL PAGO**

"OTROSO PAGOS PARTICIPACION EJERCICIO FISCAL 2022"

**SELLO DIGITAL DEL CFDI:**

XQxCbSpPHeIEGfTNKSluTR2Si/SfknXe6SDVQ6uUvPC+215kEMY+2f5XTdyWFgwT93h6mgb7aHv8o0djCFeuM3NX97V005GXaPUj0Bo6BJVWO01LFJH0s1ftYCGv6Ha8VwLWQ33p9arUZ7Q61wkxyh3CphkdAOygc1x1m9f0AshWOUbfr/+p01OZxr+yByuhJVM01BsXpvhsD90RntwMCKMepHgZ5OLkyRd0wwDbAvoPoYR00yZ4qGxke3MeZXHu1Mws9eKxN+8M/dI8G2X0agtI/L/E1P355m7EEQfGyfK1YEM8t7NH/U/JFRcqhXpZru5JLkLFCyKxyBy2AFP9A==

**SELLO DEL SAT:**

QSLG33rp8oWoHGMusPAKbnVrkDoLuMtGfbx76zcnPwUyVsmh2m5JG696kzyvqiSvGObDsUw7+gGqgKjgPWSshx3kC8skpMJr7igR164mcJhA/S35q92oaZx+SKx3v+1Kh1P+sdpD0b4L8vLyUfj6vAkt9eImh9adwaQPO0Z0NsOi2PJVgnrtI5ucOYVzAKm8X2bfQKBLKuAv1fwL50EOn9DJcACjtcqf8EtEs11Y2Ugk2PfQ3yqecY60SafabKY2+K7+IH+njyXfmXxjJcm+1vV5fgmU/9vsrknWXHkTaAahPwsq9U1cs8/xS0djMRBv5kMG4+Tp0V21LHB8YrwdA==



# CARNITAS ESTILO MICHOACAN EL GUERO

**RFC emisor:** MOCM881020ET6  
**Nombre emisor:** MARIO LIREL MORENO QUINONES  
**Folio:** 416  
**RFC receptor:** MFC750410LB7  
**Nombre receptor:** MUNICIPIO DE FELIPE CARRILLO PUERTO  
**Uso CFDI:** Gastos en general

**Folio fiscal:**  
**No. de serie del CSD:**  
**Serie:**  
**Código postal, fecha y hora de emisión:**  
**Efecto de comprobante:**  
**Régimen fiscal:**

**3BC10713-E19A-4A48-8053-99E165FB0F56**  
**06001000000513206150**  
**M**  
**24060 2022-08-10 11:44:22**  
**Ingreso**  
**Personas Físicas con Actividades**  
**Empresariales y Profesionales**

04255

### Conceptos

Clave del producto y/o servicio	No. identificación	Cantidad	Clave de unidad	Unidad	Valor unitario	Importe	Descuento	No. de pedimento	No. de cuenta predial	
90101802		1	E48		275.85	275.85				
<b>Descripción</b>	<b>CONSUMO DE ALIMENTOS</b>				<b>Impuesto</b>	<b>Tipo</b>	<b>Tasa</b>	<b>Tipo Factor</b>	<b>Tasa o Cuota</b>	<b>Importe</b>
					NA	Taxado	275.85	Tasa	16.0000%	44.14
<b>Moneda:</b> Peso Mexicano					<b>Subtotal</b>					\$ 275.86
<b>Forma de pago:</b> Efectivo					<b>Impuestos Trascendidos</b>		NA	16.0000%		\$ 44.14
<b>Método de pago:</b> Pago en una sola exhibición					<b>Total</b>					\$ 320.00

### Sello digital del CFDI:

UODx06Zr8KPNbRL58cbtHhUFuGguycCvVABZ1D4+TJqIqAq7zelYbjcFLUJ3ar+Y+MlUxKf8GRZESV2zj4ZPQJcimFscraNSDeYr189J0M4SecDuMmVBhmOroqg857cPLGuEmpWPXryBYDn2ibEustow3HpdUhcTbPH7wyclasor4YScEskScvOXOUjpiRbaKURWz3aALUJzotHBYaFahzFXaBwN8GMSLYBYqCgMlbaSjpcDFgphw9mcrvN8oTgFS3pAuRWJHodXoSbNwyzNVveOzdLZSygMh+Kwj1pJaCtMBM4VjvWgghGQzLmSpMg==

### Sello digital del SAT:

bLLAC3+vs7D0zbn8UDcKzOFF7YJ2dPp9dDme5Btu53y5QzPac4EDkRfSZongUkopyLY3zouM+HG5ScqjD7DpGACoAYOHHLmxcBjLKpXdz4cbMhcc37FteA85m+dd4yOavFkprZvD8z83eTT7Z9tzVCCBuAqUBh/CuO0YcQ0KCF8VZEaPHhcbi7zXVTJCPIT+8GOCspBz4EpHo700Tuo0oQqtaEwGEBG6Estz3KqOjT=CbRduHS69uTMTInOs3wZW9jir4E123QcdLdNlUcj03+YHL5STR+G+uASUKcdelC3Acba0=

Cadena Original del complemento de certificación digital del SAT:

[1.1]3BC10713-E19A-4A48-8053-99E165FB0F56[2022-08-10T11:46:46]SAT970701MNG[UODx06Zr8KPNbRL58cbtHhUFuGguycCvVABZ1D4+TJqIqAq7zelYbjcFLUJ3ar+Y+MlUxKf8GRZESV2zj4ZPQJcimFscraNSDeYr189J0M4SecDuMmVBhmOroqg857cPLGuEmpWPXryBYDn2ibEustow3HpdUhcTbPH7wyclasor4YScEskScvOXOUjpiRbaKURWz3aALUJzotHBYaFahzFXaBwN8GMSLYBYqCgMlbaSjpcDFgphw9mcrvN8oTgFS3pAuRWJHodXoSbNwyzNVveOzdLZSygMh+Kwj1pJaCtMBM4VjvWgghGQzLmSpMg=[00001000000504465026]

**RFC del proveedor de certificación:** SAT970701MNG      **Fecha y hora de certificación:** 2022-08-10 11:46:46  
**No. de serie del certificado SAT:** 00001000000504465026



\$266.42

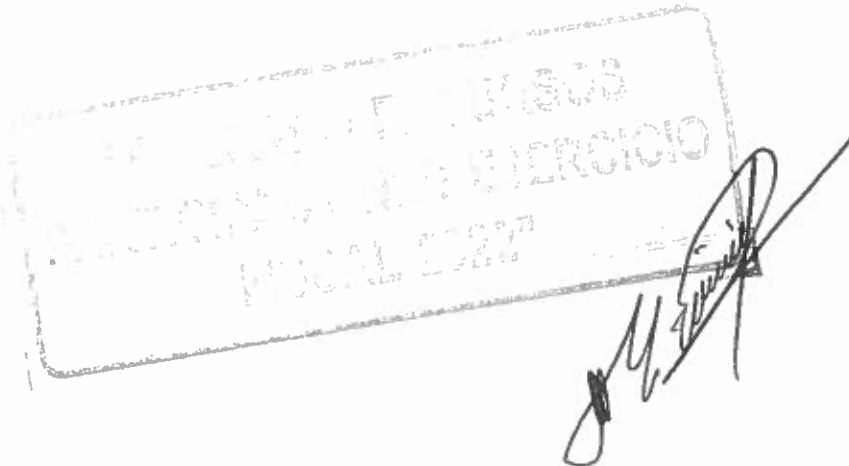



**"HOTEL CAMPECHE"**  
LETICIA ELMBA CASTILLO SOSA  
CASL5112153H1

57 No. 2,  
San Francisco de Campeche Centro, 24000  
San Francisco de Campeche Campeche  
Campeche México



<b>CLIENTE:</b>	MUNICIPIO DE FELIPE CASTILLO PUERTO
<b>DIRECCION:</b>	CALLE 66 Y 67 No. 504
<b>COLONIA:</b>	CENTRO, 77200
<b>DELEG. FED.</b>	Felipe Castillo Puerto
<b>CIUDAD:</b>	Felipe Castillo Puerto
<b>ESTADO:</b>	Quintana Roo
<b>PAIS:</b>	México
<b>RFC:</b>	8FCF50412LB7
<b>USO DE CFDI:</b>	G13 - Clientes en general

**FACTURA**

Series y Folio Internos: **C - 7048**

Fecha: Agosto 10 2022 - 09:18:18  
Folio Fiscal: 30BEFA6E-FFCC-49C8-947C-3F87C40C9451  
Serie Certificada SAT: 000010000005142236  
Certificación: Agosto 10 2022 - 09:18:24  
No. Serie Certificada: 00001000000510151101

Tipo de comprobante: I - Ingreso

04259

Lugar de Expedición de este Documento:  
24000

Régimen Fiscal  
"612"

<b>FORMA DE PAGO</b> 01 - Efectivo		<b>METODO DE PAGO</b> PUE - Pago en esta sede establecida		<b>MONEDA</b> MXN - Peso Mexicano	
---------------------------------------	--	--	--	--------------------------------------	--

CANTIDAD	UNIDAD	CLAVE UNIDAD SAT	CLAVE PRODUCTO/SERVICIO	CONCEPTO DESCRIPCION	VALOR UNITARIO	DESCUENTOS	IMPUESTOS	IMPORTE
1.00	NO APLICA	E48 - Unidad de servicio	80111800 - Cuartos de hotel	SERVICIO DE HOSPEDAJE NUMERO DE HABITACION:40	423.72	0.00	002 - IVA - 87.80	423.72

FECHA DE ENTRADA: 3/AGOSTO/2022

FECHA DE SALIDA: 10/AGOSTO/2022

IMPORTE CON LETRAS  
CUATROCIENTOS NOVENTA Y NUEVE PESOS 99/100 M.N.

SUBTOTAL: 423.72  
L.V.A.: 87.80  
2% I.S.H.: 8.47  
TOTAL: 499.99

OBSERVACIONES:

CFDI Relacionado:  
Tipo Relación:  
CFDI Relacionado:

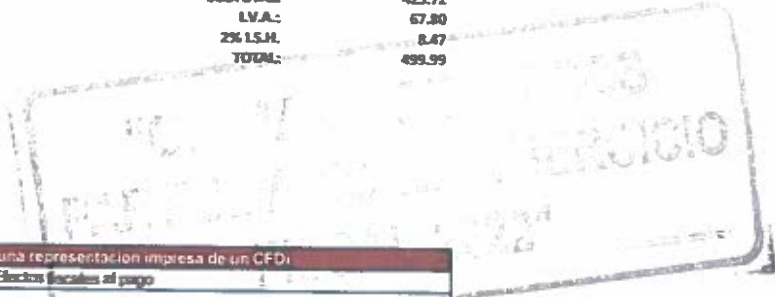

Este documento es una representación impresa de un CFDI

Este documento es una representación impresa de un CFDI

**Sello digital del CFDI**

**Sello del SAT**

**Cadena original del comprobante de certificación digital del SAT**





MERIDA, YUCATAN, 10 de Agosto de 2022 a las 09:36:31 am

<b>EMITIDO POR:</b> ESTACION DE SERVICIOS LAS PALMAS	<b>RFC:</b> ESP070604HG0
<b>CALLE 1 X 54A Y 56 218-T CHUBURNA DE HIDALGO MERIDA MERIDA YUCATAN México 97200</b>	
<b>Régimen:</b> 601 - General de Ley Personas Morales	
<b>EXPEDIDO EN:</b>	
<b>AVENIDA LAZARO CARDENAS ENTRE CALLE PERU Y SOLIDARIDAD S/N Las Flores San Francisco de Campeche Campeche Campeche México 24097</b>	

<b>Folio Fiscal:</b> D21AD2DF-D8F1-48F5-A885-F83CD25A4090
<b>Fecha SAT:</b> 2022-08-10T09:36:31-05:00
<b>Versión y número de certificado</b>
<b>Emisor:</b> V3.3 / 00001000000505127487
<b>SAT:</b> V1.1 / 00001000000414715731

<b>Folio:</b> AGI-32431
<b>Tipo de Comprobante:</b> I - Ingreso
<b>Método de Pago:</b> PUE - Pago en una sola exhibición
<b>Forma de Pago:</b> 01 - Efectivo
<b>No. de Cuenta:</b>

04262

<b>FACTURADO A:</b> MUNICIPIO DE FELIPE CARRILLO PUERTO	<b>RFC:</b> MFC750410LB7
<b>USO CFDI:</b> G03 - Gastos en General	
<b>RÉGIMEN:</b>	
<b>CALLE 66 X 65 Y 67 SIN NUM. N/A CENTRO FELIPE CARRILLO PUERTO FELIPE CARRILLO PUERTO QUINTANA ROO Mexico 77200</b>	

Cantidad	Unidad	Cod.Prod.	ClaveProdServ	Descripción	P.U.	Importe	
30.448	L	PL/19822/EXP/ES/2016-50992	15101514	REGULAR WITH TECHPRO	\$ 19.89	\$ 605.48	
<i>Este documento es una representación impresa de un CFDI</i>						<b>SUBTOTAL</b>	<b>\$ 605.48</b>
<b>CANTIDAD CON LETRA</b>						<b>IVA16%</b>	<b>\$ 94.52</b>
<b>Son ( Setecientos Pesos 00/100 N.L.M. )</b>						<b>TOTAL</b>	<b>\$ 700.00</b>
<b>Observaciones:</b>							



Sello Digital Emisor  
 PedAX6PKefYs2dOL4i+R86pwXlwh0UbXbb8r00+NfnvD7T7vTx4ERHrEwu5wLtx0L56WzUSesbUQO2MyfOihN+SQ024ausKkooajpl2d73/Xxuxdnd  
 ICp5wasu9uV29XwCGWFih5yQ7v1173P9p1CAx/G8c0VQeQZmy1sqTE/TSZWAwgll6oACP4e9rWm7kdPKRkC0wrot08B/t/UuSQe4Db/dx6/WLbJkm2  
 s69jLLhAoBKOIbstHHYMGdQyitvy+9GlcUDWabvIHmyMTBlv8go8hLlJf7Q5CYSek/QrUI3xsONUxnj0n0VRvSbNY8wZTMjpD21Z95NuTie6BspA  
 ==

Sello Digital SAT  
 CRRgR8QWu0oFDFjDjmOLSA+xNZLfgOX5r3eB9fAoxX3pgGH0iUTZTG/Bvdj1GLbhm4d37Avb782qIqNLH7neyXhgL7sx91rvok0UbyHFeoOyxIPDp  
 HUjDAe+rzdj7t9mRP+KEpMfnjm8YjbnN+L/WG8Wz71Hwz8j47ynk5CF30pYXf+HODo+aac05/JEBcMAI9jt1+IpbDQdWADoMh41Hjwe5hIk9kwN7  
 c0vAWpjdayuuxbDyiqn2tdBq95WtlEqr96eAVeWOHjYjwPwKvgzkQ4UzQZ1A962gB7T9i1pArXuqYtQTVHRSF2h5jcjssmL8z4K7N0NKCFtGslxDwFA  
 ==

Cadena Original  
 ||1.1|D21AD2DF-D8F1-48F5-A885-F83CD25A4090|2022-08-10T09:36:31-05-00|ASE0201179X0|PedAX6PKefYs2dOL4i+R86pwXlwh0UbX  
 bb8r00+NfnvD7T7vTx4ERHrEwu5wLtx0L56WzUSesbUQO2MyfOihN+SQ024ausKkooajpl2d73/XxuxdndICp5wasu9uV29XwCGWFih5yQ7v1173P9  
 p1CAx/G8c0VQeQZmy1sqTE/TSZWAwgll6oACP4e9rWm7kdPKRkC0wrot08B/UuSQe4Db/dx6/WLbJkm2s69jLLhAoBKOIbstHHYMGdQyitvy+9Glc  
 UDWabvIHmyMTBlv8go8hLlJf7Q5CYSek/QrUI3xsONUxnj0n0VRvSbNY8wZTMjpD21Z95NuTie6BspA==|00001000000414715731||



DEPENDENCIA: DIF MUNICIPAL  
REFERENCIA: DIRECCION GENERAL  
Nº DE OFICIO: DG / VIII /2022/ 2176

ASUNTO: ORDEN DE COMISION

C. MELITÓN MATEOS NÁJERA  
CHOFER  
PRESENTE:

0-264

SIRVASE TRASLADARSE (A): A LA CIUDAD DE CAMPECHE, CAMPECHE

EN DONDE SE SERVIRA A DESEMPEÑAR LA SIGUIENTE COMISION: Traslado del C. Willian Jesús Santos Cámara de 59 años de edad, con acompañante, por ser persona de escasos recursos económicos, proveniente de la colonia Cecilio Chí de esta Ciudad de Felipe Carrillo Puerto Q. Roo; para que acuda a su cita médica en el Centro Estatal de Oncología.

El (los) día (s) 09 y 10 de Agosto del 2022

Sin otro particular reciba un cordial saludo.

Fpe. C. Pto. Q. Roo a 08 de Agosto del 2022

Atentamente

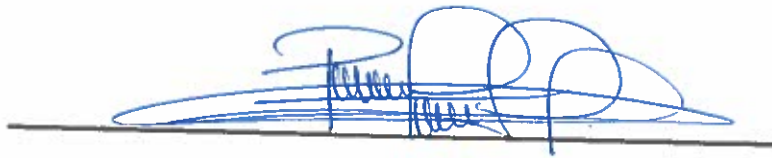

NG. DULCE IVETTE PAT PUC  
DIRECTORA GENERAL DEL DIF MUNICIPAL



DIRECCIÓN DEL DIF  
GOBIERNO MUNICIPAL DE  
**FELIPE CARRILLO  
PUERTO**  
2021 - 2024  
**UN PUEBLO  
EN TRANSFORMACIÓN**

MUNICIPIO DE FELIPE CARRILLO PUERTO, Q. ROO

DIRECCIÓN DIF MUNICIPAL

CERTIFICACION DE VIÁTICOS \_\_\_\_\_ No. \_\_\_\_\_

NOMBRE: C. MELITON MATEOS NAJERA

COMISION: LA CIUDAD DE CAMPECHE, CAMPECHE

04265

**SALIDA**

**LLEGADA**

09 AGOSTO 2022  
DIA MES AÑO

10 AGOSTO 2022  
DIA MES AÑO

CERTIFICO QUE EL COMISIONADO CUMPLIO CON LOS REQUISITOS ESTABLECIDOS DE ACUERDO A LAS FECHAS QUE SE CITAN PARA EL CUMPLIMIENTO DE LOS TRABAJOS ENCOMENDADOS DE CONFORMIDAD A SU OFICIO DE COMISION.  
No. 2176

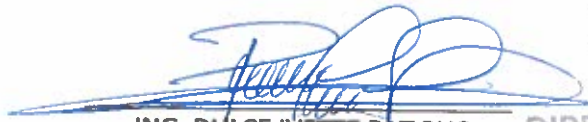

ING. DULCE IVETTE PAT PUC  
DIRECTORA DEL DIF MUNICIPAL



DIRECCION DEL DIF  
GOBIERNO MUNICIPAL DE  
FELIPE CARRILLO  
PUERTO  
2021-2024

FELIPE CARRILLO PUERTO, Q. ROO A 09 DE AGOSTO DEL 2022

**LLEGADA**

09 AGOSTO 2022  
DIA MES AÑO

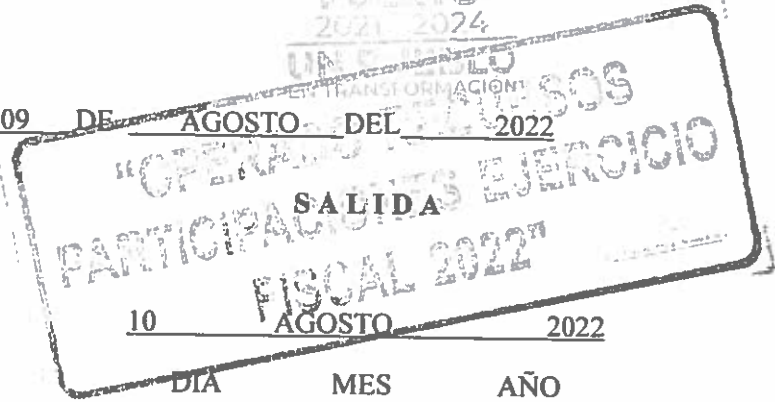

OPERACIONES PARTICIPATIVAS EJERCICIO FISCAL 2022  
SALIDA  
10 AGOSTO 2022

10 AGOSTO 2022  
DIA MES AÑO

ESTA OFICINA CERTIFICA QUE EL COMISIONADO PERMANECIO EN ESTE LUGAR EN LAS FECHAS QUE CITAN Y PARA LOS TRABAJOS ENCOMENDADOS DE ACUERDO AL OFICIO ANTES CITADO

NOMBRE

LTS. Yeny Rosendo Moo  
NOMBRE Y FIRMA DEL REPRESENTANTE  
DE LA OFICINA FORANEA



10 AGO 2022  
10:31am  
DEPARTAMENTO DE  
TRABAJO SOCIAL

SELLO



MUNICIPIO DE FELIPE CARRILLO PUERTO, Q. ROO

DIRECCIÓN DIF MUNICIPAL

CERTIFICACION DE VIÁTICOS \_\_\_\_\_ No. \_\_\_\_\_

NOMBRE: C. MELITON MATEOS NAJERA

COMISION: LA CIUDAD DE CAMPECHE, CAMPECHE

**SALIDA**

**LLEGADA**

09 AGOSTO 2022  
DIA MES AÑO

10 AGOSTO 2022  
DIA MES AÑO

04266

CERTIFICO QUE EL COMISIONADO CUMPLIO CON LOS REQUISITOS ESTABLECIDOS DE ACUERDO A LAS FECHAS QUE SE CITAN PARA EL CUMPLIMIENTO DE LOS TRABAJOS ENCOMENDADOS DE CONFORMIDAD A SU OFICIO DE COMISION.  
No. 2176



ING. DULCE IVETTE PAT PUC  
DIRECTORA DEL DIF MUNICIPAL

DIRECCION DEL DIF  
GOBIERNO MUNICIPAL DE  
FELIPE CARRILLO  
PUERTO  
2021-2024

FELIPE CARRILLO PUERTO, Q. ROO A 09 DE AGOSTO DEL 2022

**LLEGADA**

09 AGOSTO 2022  
DIA MES AÑO

10 AGOSTO 2022  
DIA MES AÑO

UN PUEBLO EN TRANSFORMACION  
PARTICIPACION Y EJERCICIO  
FISCAL 2022

ESTA OFICINA CERTIFICA QUE EL COMISIONADO PERMANECIO EN ESTE LUGAR EN LAS FECHAS QUE CITAN Y PARA LOS TRABAJOS ENCOMENDADOS DE ACUERDO AL OFICIO ANTES CITADO

NOMBRE  
Lts. Yenis Botardillo  
NOMBRE Y FIRMA DEL REPRESENTANTE  
DE LA OFICINA FORANEA

  
10 AGO 2022  
10:31 a.m.  
DEPARTAMENTO DE  
TRABAJO SOCIAL  
SELLO





FECHA		HORA	SERVICIO	NOMBRE Y FIRMA DEL MEDICO	CONSULTORIO
9-Ago-22		6:00pm	Radiografía	Equipo de Radiología	
14-Jul-22		3:00am	Ultrasonido	Dr. [Signature]	
10-Ago-22		9:00am	Morfología	Dr. [Signature]	

04267

**RECOMENDACIONES**

- 1. Sea puntual.  
En el servicio de consulta la puntualidad es indispensable para el correcto funcionamiento del mismo y una mejor atención.
- 2. Además de la fecha y hora de su cita, en este Carnet encontrará anotado el número de consultorio al cual tiene usted que acudir para la consulta correspondiente.
- 3. No olvide nunca este Carnet cuando acuda al Centro Médico, sin él no le podemos atender adecuadamente.

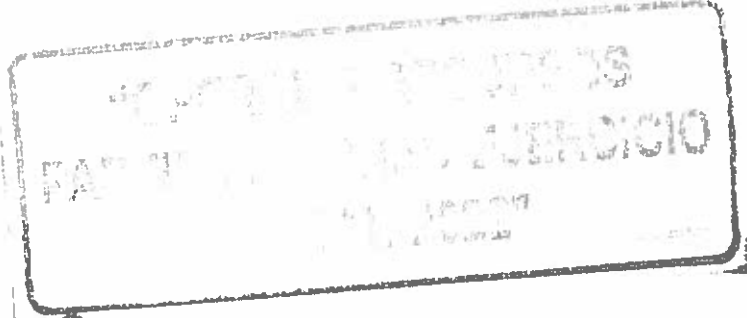

INSTITUTO DE SERVICIOS ESPECIALIZADOS DE SALUD PÚBLICA DEL ESTADO DE CAMPECHE  
**CENTRO ESTATAL DE ONCOLOGÍA DE CAMPECHE**  
 Av. Francisco Terrero y G. 100, Col. Centro, San Felipe, Campeche, Campeche  
 Tel. 921 833 3273

**SANTOS CORREA WILLIAN** (NOMBRE Y APELLIDOS)  
 (NOMBRE DE EMPLEADOR)  
 NÚMERO DE EMPLEADOR: **22/0472**  
 SEGURIDAD SOCIAL: **NINGUNO**  
 CLASIFICACIÓN: **2** (EDAD)  
**MASCULINO** (SEXO)  
 LUGAR DE PROCEDENCIA: **CIETUPAL, OTRON P. BLANCO, QUINTANA ROO**

CURP: SACR4512181115001001  
**CONSULTA EXTERNA**

**NO MALTRATE ESTE CARNET**  
**NECESITA PRESENTARLO AL SOLICITAR ATENCIÓN**



GOBIERNO DEL ESTADO DE QUINTANA ROO  
SERVICIOS ESTATALES DE SALUD

SISTEMA DE REFERENCIA Y CONTRAREFERENCIA DE PACIENTES

Fecha de referencia: 24.6.22 Unidad que refiere: \_\_\_\_\_

Nombre del paciente: William Sento Camero Edad: 51 Sexo:  M  F

Domicilio del paciente: \_\_\_\_\_ Años/Meses: \_\_\_\_\_ URG:  SI  NO

Motivo de envío: C. mandibular Diagnóstico presuncional: C. mandibular

Unidad a la que se refiere: CEO Campeche Especialidad o servicio: Ortodoncia  
(consulta guía de referencia) D. A. ...

Nombre del médico que refiere: \_\_\_\_\_ Nombre y firma del paciente o familiar: \_\_\_\_\_

01268



GOBIERNO DEL ESTADO DE QUINTANA ROO  
SERVICIOS ESTATALES DE SALUD

HOJA DE REFERENCIA

Fecha de referencia: 24.6.22 Urgencia:  SI  NO

Nombre: Sento Camero William Apellido paterno: Sento Apellido materno: Camero Nombre: William

Número de expediente: \_\_\_\_\_ Edad: 51 Sexo:  M  F

Unidad que refiere: HC Chetumal Años/Meses: \_\_\_\_\_

Unidad a la que se refiere: CEO Campeche

Calle: \_\_\_\_\_ Municipio: \_\_\_\_\_ Estado: \_\_\_\_\_ Tel: \_\_\_\_\_

Centro al que se envía: Ortodoncia

Resumen de la referencia (Resumen clínico del paciente):  
81 / C. mandibular ECTVA

Signos vitales: Tensión arterial: \_\_\_\_\_ Temperatura: \_\_\_\_\_ Frecuencia respiratoria: \_\_\_\_\_ Frecuencia cardíaca: \_\_\_\_\_ Somatometría: Peso: \_\_\_\_\_ Talla: \_\_\_\_\_

Diagnóstico presuncional: C. mandibular

Nombre del médico que refiere: D. A. ... Nombre y firma del paciente o familiar: \_\_\_\_\_

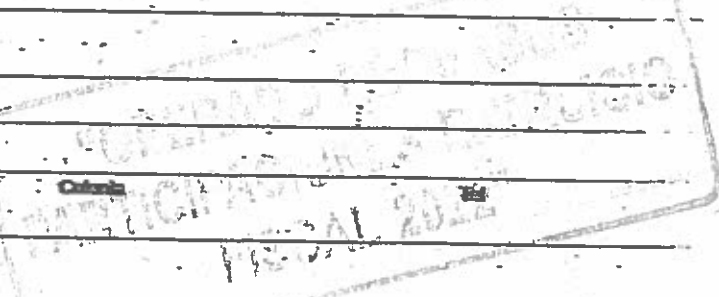

MEXICO INSTITUTO NACIONAL ELECTORAL  
CREDENCIAL PARA VOTAR



NOBRE  
SANTOS  
CAMARA  
WILLIAM JESUS  
DOMICILIO  
CARUBA 451  
FRACC NUEVA GENERACION 77066  
OTRON P. BLANCO, Q. ROO  
CLAVE ELECTORAL SMCNMLGZZZZ318000  
CIEP SMCNMLGZZZZ318000  
ESTADO Q. ROO MUNICIPIO 007 SECCION 075  
LOCALIDAD 0001 CANTON 2015 USUARIO 2025

FECHA VIGENCIA  
22/12/1962

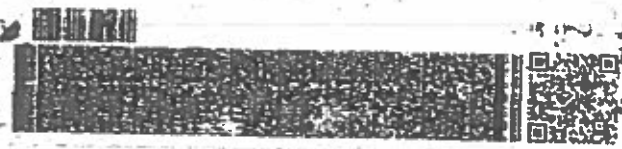

*[Handwritten signature]*

IDHEX1386547680<<0775037247992  
6212221H2512314REX<04<<20768<5  
SANTOS<CAMARA<<WILLIAM<JESUS<<

04269

"OPERADO RECURSOS  
PARTICIPACIONES EJERCICIO  
FISCAL 2022"

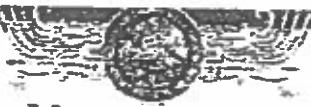

ESTADOS UNIDOS MEXICANOS  
CONSTANCIA DE LA CLAVE ÚNICA  
DE REGISTRO DE POBLACIÓN

SEGOB

DIRECCIÓN GENERAL DEL  
REGISTRO NACIONAL DE POBLACIÓN  
E IDENTIFICACIÓN PERSONAL

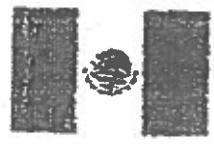

Clave:  
**SACW621222HYNNML12**

Nombre:  
**WILLIAM JESUS SANTOS CAMARA**



Fecha de inscripción: 10/03/2003  
Folio: 96188287  
Entidad de registro: YUCATAN

04270

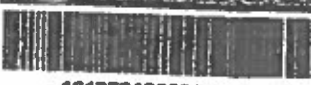

131058196300021

CURP Coficada: verificada con el Registro Civil

"Año del Centenario de la Promulgación de la Constitución Política de los Estados Unidos Mexicanos"

WILLIAM JESUS SANTOS CAMARA

RESENTE

Ciudad de México, a 06 de noviembre de 2017

Desde 2014, el derecho a la identidad está consagrado en nuestra Constitución. En la Secretaría de Gobernación trabajamos todos los días para garantizar que todos los mexicanos gocen de este derecho plenamente, y de esta forma puedan acceder de manera más sencilla a trámites y servicios.

En ese sentido, nuestro objetivo es que el uso y adopción de la Clave Única de Registro de Población (CURP) permita a la población tener una sola llave de acceso a servicios gubernamentales, ser atendida rápidamente y poder realizar trámites desde cualquier computadora con acceso a internet dentro o fuera del país.

Nuestro compromiso es que la identidad de cada persona esté protegida y segura, por ello contamos con los mismos estándares para la protección de los datos personales. En este marco, es importante que verifiques que la información contenida en la constancia sea correcta para contribuir a la actualización de un registro fiel y confiable de la identidad de la población.

¡Agradecemos tu participación.

MIGUEL ÁNGEL OSORIO CHONG

SECRETARIO DE GOBERNACIÓN

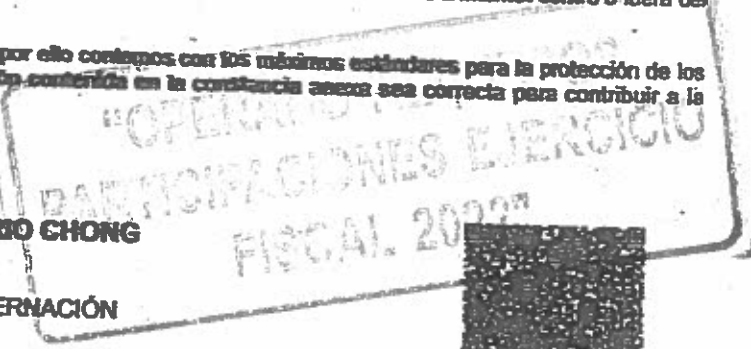

Atendamos a sus órdenes para cualquier aclaración o duda sobre la confirmación de su clave en TELCURP, marcando el 01 800 911 11 11

La impresión de la constancia CURP en papel bond, a color o blanco y negro, es válida y debe ser aceptada para realizar todo trámite.

TRÁMITE GRATUITO

Los Datos Personales recibidos, incorporados y tratados en la Base de Datos Nacional de la Clave Única de Registro de Población, son utilizados como elementos de apoyo en la función de la Secretaría de Gobernación, a través de la Dirección General del Registro Nacional de Población e Identificación Personal en el registro y acreditación de la identidad de la población del país, y de los nacionales residentes en el extranjero; siguiendo y expidiendo la Clave Única de Registro de Población. Dicha Base de Datos, se encuentra registrada en el Sistema Personal del Instituto Nacional de Transparencia, Acceso a la Información Pública y Protección de Datos Personales ([portal.transparencia.inai.org.mx/personales/webcomune.do](http://portal.transparencia.inai.org.mx/personales/webcomune.do)). La transparencia de los Datos Personales y el ejercicio de los derechos de acceso, rectificación, cancelación y oposición, deben realizarse conforme a la Ley General de Protección de Datos Personales en posesión de los Sujetos Obligados, y demás normatividad aplicable. Para ver la versión integral del aviso de privacidad ingresar a <https://renapo.gob.mx/>

DEPENDENCIA MUNICIPAL:  
SECRETARIA GENERAL  
REF. ADMINISTRATIVA  
MUEL OFIC.SERV/2022/0021

**ASUNTO: CONSTANCIA DE RESIDENCIA**

## **A QUIEN CORRESPONDA**

En uso de las facultades conferidas en el Artículo 120, Fracción XVII de la Ley de los Municipios, por este conducto:

### **H A G O      C O N S T A R**

Que el (la) **C. SANTOS CAMARA WILLIAM JESUS**, Cuenta con 2 meses de residencia en el domicilio ubicado en la Calle 44 x 65 y 67 Colonia: Cecilio Chi, C.P 77230, perteneciente al Municipio de Felipe Carrillo Puerto Estado de Quintana Roo.

A petición de la parte interesada y para los trámites correspondientes, se expide la presente a los cuatro días del mes de Agosto del año dos mil veintidós, en la ciudad de Felipe Carrillo Puerto, Estado de Quintana Roo.

ATENTAMENTE

  
**LIC. MARÍA JULIANA MAY ESQUIVEL**  
**SECRETARIA GENERAL DEL H. AYUNTAMIENTO**  
**DEL MUNICIPIO DE FELIPE CARRILLO PUERTO,**  
**QUINTANA ROO.**

  
**SECRETARIA GEN**  
**GOBIERNO MUNICIP**  
**FELIPE CARR**  
**PUERTO**  
**2021 - 2024**  
**UN PUEBL**  
**EN TRANSFORMACH**

C.C.P. Archivo

Calle 66 Entre 65 y 67 Col. Centro  
C.P. 77200 TEL. (983) 834 0045

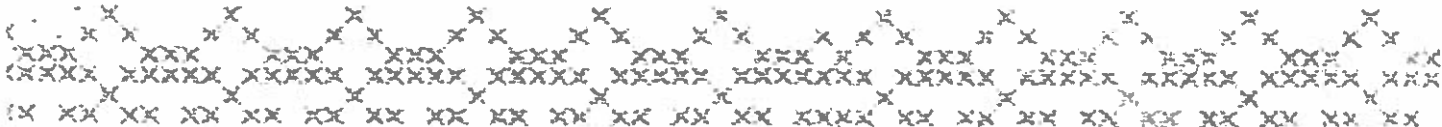





MÉXICO INSTITUTO NACIONAL ELECTORAL  
CREDENCIAL PARA VOTAR



NOMBRE  
SANTOS  
CAMARA  
MARINA MACEDONIA  
DOMICILIO

FECHA DE NACIMIENTO  
03/03/1961  
SEXO M



REG 236 77527  
BENITO JUAREZ, Q. ROO.  
CLAVE DE ELECTOR SNICMIR6 1030331M700  
CURP SACM610303MYNNMIR03 AÑO DE REGISTRO 1994 03  
ESTADO 23 MUNICIPIO 001 SECCIÓN 0476  
LOCALIDAD 0004 EMISIÓN 2014 VIGENCIA 2024

04272



*[Signature]* *[Stamp]* *[Signature]*  
SERVICIO JESUS MALTA  
SECRETARÍA EJECUTIVA DEL  
INSTITUTO NACIONAL ELECTORAL

IDMEX1894036807<<0476031682147  
6103039M2412311MEX<03<<16480<5  
SANTOS<CAMARA<<MARINA<MACEDONI

OPERACIÓN RECURSOS  
PARTICIPACIONES ELECTORAL  
18/05/2024

