



UN PUEBLO
EN TRANSFORMACION



H. AYUNTAMIENTO DE
FELIPE CARRILLO PUERTO
2021 - 2024

FECHA DE ENTREGA
30-NOV-2021

HOJA 1	NOMBRE DE SU EJE								
DIF MUNICIPAL(SISTEMA PARA EL DESARROLLO INTEGRAL DE LA FAMILIA)									
Subprograma o Componente	Descripción	Línea Base	META			Cantidad	Unidad De Medida	Programa Federal o Estatal	Monto Del Evento
			Inicial	Intermedia	Final				
Detección de glicemia y presión arterial	Informar sobre los valores de glucosa en la sangre, informar sobre auto control de la glucosa, la prevención de la diabetes e hipertensión.	1	oct-21	nov-21		6	Evento	Evento Municipal	\$ 1,600.00 EN COMBUSTIBLE
Platica de prevención del cáncer de mama	Informar a la población estudiantil sobre la prevención del cáncer de mama	1	oct-21	nov-21		1	Platicas de prevención	Municipal	0

Platicas del bien comer, nutricional e higiene	Promover una alimentación saludable e informar de los beneficios sobre el plato del bien comer	1	oct-21	nov-21		1	Platicas Informativa	Municipal	0
Platica de prevención de adicciones	Informar a la población estudiantil sobre las consecuencias del consumo de sustancias adictivas.	1	oct-21	nov-21		1	Platicas Informativa	Municipal	0
platica de la diabetes	Informar a la población estudiantil sobre la diabetes, y como prevenirla	1	oct-21	nov-21		1	platicas informativa	Municipal	0
Rodada por el dia mundial de la diabetes	Conmemorar el día mundial de la diabetes.	1	oct-21	nov-21		1	Evento	Municipal	0
Entrega de folletos informativos sobre la diabetes	Informar a la población estudiantil sobre la diabetes	1	oct-21	nov-21		1	Entrega de folletos	Municipal	0



UN PUEBLO
EN TRANSFORMACION

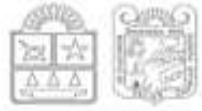

H. AYUNTAMIENTO DE
FELIPE CARRILLO PUERTO
2021 - 2024

FECHA DE
ENTREGA

30-NOV-2021

HOJA 2

(EJE RECTOR) DESARROLLO SOCIAL Y LA DISMINUCION DE LA DESIGUALDAD

DIF MUNICIPAL- ESTANCIA INFANTIL

Beneficiarios Directos	Hombres	Mujeres	Beneficiarios indirectos	Población beneficiada	Logro	Área Responsable	Áreas que Participan	Ubicación	Evaluación	
									Encuestas	Respaldo
103	32	71	206	309	Llevar los servicios a las personas que más lo requieren y de escasos recursos económicos	Asistencia Médica	DIF Municipal	Mercado Municipal, col. Plan de Ayutla, comunidades de Tres Reyes, Señor, Reforma Agraria y Santa Amalia	listas	FOTOGRAFIAS
8	0	8	16	24	Informar a la población estudiantil sobre el cáncer de mama	Asistencia Médica	DIF Municipal	escuela CONALEP	listas	FOTOGRAFIAS
24	15	9	48	72	Informar a la población estudiantil sobre una alimentación saludable	Asistencia Médica	DIF Municipal	Escuela primaria Benito Juárez	listas	FOTOGRAFIAS

12	5	7	24	36	Informar a la población estudiantil sobre consecuencias del consumo de sustancias adictivas	Asistencia Médica	DIF Municipal	Escuela telesecundaria de la comunidad de X-Hazil	listas	FOTOGRAFÍAS
16	5	11	32	48	Informar a la población estudiantil sobre la diabetes y como prevenirla	Asistencia Médica	DIF Municipal	Escuela CONALEP	listas	FOTOGRAFÍAS
60	30	30	120	180	Hacer conciencia sobre esta patología e incentivar a un estilo de vida saludable	Asistencia Médica	DIF Municipal	Recorrido desde las instalaciones del DIF hasta el parque principal		FOTOGRAFÍAS
33	13	20	66	99	Informar a la población estudiantil sobre la diabetes y como prevenirla	Asistencia Médica	DIF Municipal	Escuela CBTis No. 72		FOTOGRAFÍAS

Detección de glicemia y presión arterial



Platicas del bien comer, nutricional e higiene



Platica de prevención de adicciones



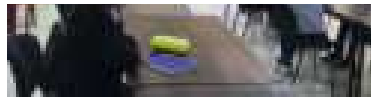
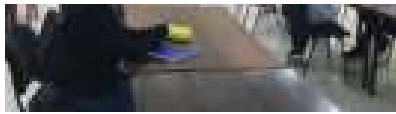

Platica de la diabetes

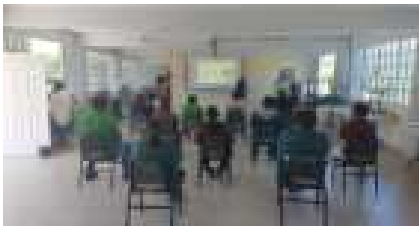

Rodada por el dia mundial de la diabetes



Entrega de folletos informativos sobre la diabetes





UN PUEBLO
EN TRANSFORMACION



H. AYUNTAMIENTO DE
FELIPE CARRILLO PUERTO
2021 - 2024

FECHA DE ENTREGA

30-OCT-2021

HOJA 1	NOMBRE DE SU EJE								
DIF MUNICIPAL(SISTEMA PARA EL DESARROLLO INTEGRAL DE LA FAMILIA)									
Subprograma o Componente	Descripción	Línea Base	META			Cantidad	Unidad De Medida	Programa Federal o Estatal	Monto Del Evento
			Inicial	Intermedia	Final				
EVENTO: "OCTUBRE" MES DE LA LUCHA CONTRA EL CANCER DE MAMA	Informar a la población sobre la prevención del cancer de mama	1	ENERO	OCTUBRE	DICIEMBRE	1	Evento	Evento Municipal	
Platica de prevención del cancer de mama	Informar a la población estudiantil sobre la prevención del cancer de mama	1	ENERO	OCTUBRE	DICIEMBRE	1	Platicas de prevención	Municipal	
EVENTO: "19 OCTUBRE" ENCENDIDO DEL LAZO ROSA EN ONTRA EL CANCER DE MAMA	esto con la finalidad de concientizar a la población sobre la lucha contra el "cáncer de mama"	1	ENERO	OCTUBRE	DICIEMBRE	1	Evento	Municipal	\$ 3,632.00 en lonas y material para el adorno del lazo



UN PUEBLO
EN TRANSFORMACIÓN



H. AYUNTAMIENTO DE
FELIPE CARRILLO PUERTO
2021 - 2024

FECHA DE
ENTREGA

30-OCT-2021

HOJA 2

(EJE RECTOR) DESARROLLO SOCIAL Y LA DISMINUCION DE LA DESIGUALDAD

DIF MUNICIPAL- ESTANCIA INFANTIL

Beneficiarios Directos	Hombres	Mujeres	Beneficiarios indirectos	Población beneficiada	Logro	Área Responsable	Áreas que Participan	Ubicación	Evaluación	
									Encuestas	Respaldo
70	20	50	140	210	informar a la población sobre la importancia de la prevención del cancer de mama	Asistencia Médica	DIF Municipal	FRENTE DE LAS INSTALACIONES DEL DIF MPAL.		FOTOGRAFIAS
25	12	13	50	75	informar a la población estudiantil sobre el cancer de mama	Asistencia Médica	DIF Municipal	escuela media superior CBTis	listas	FOTOGRAFIAS
70	20	50	140	210	informar a la población sobre la importancia de la prevención del cancer de mama	Asistencia Médica	DIF Municipal	FRENTE DE LAS INSTALACIONES DEL DIF MPAL.		FOTOGRAFIAS

GRAFICAS

evento: octubre mes del cancer de mama



Platicas de prevención del cancer de mama



evento: encendido del lazo rosa por el dia internacional de la lucha contra el cancer de mama

