



002425

H. AYUNTAMIENTO DE  
FELIPE CARRILLO PUERTO  
2021 - 2024

DEPENDENCIA: DIF MUNICIPAL  
REFERENCIA: DIRECCIÓN GENERAL  
OFICIO: DG/III / 2022/ 0797

Asunto: Solicitud de gastos a comprobar.  
Felipe Carrillo Puerto, Q. Roo a 29 de Marzo del 2022

**C.P. HERNAN DE JESUS POOT CHAN**  
**TESORERO MUNICIPAL DEL H. AYUNTAMIENTO**  
**Presente.**

Con motivo de trasladar a la C. Griselda Barradas Gómez, de 34 años de edad, con acompañante, persona de escasos recursos económicos, proveniente de la Col. Plan de Ayala de esta Ciudad de Felipe Carrillo Puerto, Q. Roo; para que acuda a su cita médica en el Centro Estatal de Oncología, en la ciudad de Campeche, el día Lunes 04 de Abril del presente año, horario de la cita: 8:50 a.m. Por lo cual me permito dirigirme a usted, con la finalidad de solicitarle la cantidad de \$ 500.00 (Son: Quinientos Pesos 00/100 M.N.) para viáticos, a comprobar a nombre del C. Melitón Mateos Nájera.

Sin otro en particular le agradezco de antemano su atención a la presente y le envío un cordial saludo.

UN PUEBLO | TESORERÍA MUNICIPAL  
EN TRANSFORMACIÓN

**RECIBIDO**  
30 MAR. 2022

**ATENTAMENTE**

GOBIERNO MUNICIPAL DE  
FELIPE CARRILLO PUERTO  
2021 - 2024

**Ing. Dulce Ivette Pat Puc**

**Directora General del D.I.F. Municipal**



DIRECCIÓN DEL DIF  
GOBIERNO MUNICIPAL DE  
FELIPE CARRILLO  
PUERTO  
2021 - 2024  
UN PUEBLO  
EN TRANSFORMACIÓN

C.c.p. Lic. Fabiola Rodríguez Macuilt. -- Directora de egresos del H. Ayuntamiento  
C.c.p. para el archivo.

Calle 68/67 y 69, Col. Centro,  
Código Postal: 77200

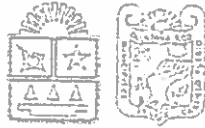

H. AYUNTAMIENTO DE  
FELIPE CARRILLO PUERTO  
2021 - 2024

002426

DEPENDENCIA: DIF MUNICIPAL  
REFERENCIA: DIRECCIÓN GENERAL  
OFICIO: DG/ III / 2022 / 0798

**Asunto:** Solicitud de gastos a comprobar

Felipe Carrillo Puerto, Q. Roo a 29 de Marzo del 2022

**C.P. HERNAN DE JESUS POOT CHAN**  
**TESORERO MUNICIPAL DEL H. AYUNTAMIENTO**  
**Presente.**

Con motivo de trasladar a la C. Griselda Barradas Gómez, de 34 años de edad, con acompañante, persona de escasos recursos económicos, proveniente de la Col. Plan de Ayala de esta Ciudad de Felipe Carrillo Puerto, Q. Roo para que acuda a su cita médica en el Centro Estatal de Oncología, en la ciudad de Campeche, el día Lunes 04 de Abril del presente año, horario de la cita: 8:50 a.m. Por lo cual me permito dirigirme a usted, con la finalidad de solicitarle la cantidad de \$ 600.00 (Son: Seiscientos Pesos 00/100 M.N.) en combustible, para el retorno de la Ciudad de Campeche, a este municipio, a comprobar a nombre del C. Melitón Mateos Nájera.

Con el siguiente vehiculo:

Trasporte Inclusivo, Marca: Volkswagen, Núm. de series WV2CACSE9HX002788, Modelo: 2017, Motor CWV196111.

Le agradezco de antemano su atención a la presente y le envío un cordial saludo.



UN PUEBLO | TESORERÍA MUNICIPAL  
EN TRANSFORMACIÓN

**RECIBIDO**  
30 MAR 2022  
GOBIERNO MUNICIPAL  
FELIPE CARRILLO PUERTO  
2021 - 2024

**ATENTAMENTE**  
*[Signature]*  
**Ing. Dulce Ivette Pat Puc**  
**Directora General del D.I.F. Municipal**

DIRECCIÓN DEL DIF  
GOBIERNO MUNICIPAL DE  
**FELIPE CARRILLO**  
**PUERTO**  
2021 - 2024  
UN PUEBLO  
EN TRANSFORMACIÓN

C.c.p. Lic. Fabiola Rodríguez Macuñt. -- Directora de egresos del H. Ayuntamiento  
C.c.p. para el archivo

Calle 68/67 y 69, Col. Centro,  
Código Postal: 77200





MERIDA, YUCATAN, 04 de Abril de 2022 a las 11:48:24 am

|  |                          |
|--|--------------------------|
| <b>EMITIDO POR:</b> ESTACION DE SERVICIOS LAS PALMAS, S.A. DE C.V.   | <b>RFC:</b> ESP070604HG0 |
| CALLE 1 X 54A Y 56 218-T CHUBURNA DE HIDALGO MERIDA MERIDA YUCATAN México 97200  |                          |
| <b>Régimen:</b> 601 - General de Ley Personas Morales  | <b>002427</b>            |
| <b>EXPEDIDO EN:</b>  |                          |
| AVENIDA LAZARO CARDENAS ENTRE CALLE PERU Y SOLIDARIDAD S/N Las Flores San Francisco de Campeche Campeche Campeche México 24097 |                          |

|   |
|---|
| <b>Folio Fiscal:</b> OFF4F17D-864B-48A2-B329-958FC9A0F007 |
| <b>Fecha SAT:</b> 2022-04-04T11:48:24-05:00               |
| <b>Versión y número de certificado</b>                    |
| <b>Emisor:</b> V3.3 / 00001000000505127487                |
| <b>SAT:</b> V1.1 / 00001000000414715731                   |

|  |
|--|
| <b>Folio:</b> AG1-26835                                  |
| <b>Tipo de Comprobante:</b> I - Ingreso                  |
| <b>Metodo de Pago:</b> PUE - Pago en una sola exhibición |
| <b>Forma de Pago:</b> 01 - Efectivo                      |
| <b>No. de Cuenta:</b>                                    |

|  |                          |
|--|--------------------------|
| <b>FACTURADO A:</b> MUNICIPIO DE FELIPE CARRILLO PUERTO  | <b>RFC:</b> MFC750410LB7 |
| <b>USO CFDI:</b> G03 - Gastos en General   |                          |
| <b>RÉGIMEN:</b>  |                          |
| CALLE 66 X 65 Y 67 SIN NUM. N/A CENTRO FELIPE CARRILLO PUERTO FELIPE CARRILLO PUERTO QUINTANA ROO Mexico 77200 |                          |

| Cantidad   | Unidad | Cod.Prod.                  | ClaveProdServ | Descripción          | P.U.            | Importe          |
|--|--------|----------------------------|---------------|----------------------|-----------------|------------------|
| 26.328   | L      | PL/19822/EXP/ES/2016-18417 | 15101514      | REGULAR WITH TECHPRO | \$ 19.71        | \$ 519.00        |
| <b>Este documento es una representación impresa de un CFDI</b> |        |                            |               |                      | <b>SUBTOTAL</b> | <b>\$ 519.00</b> |
| <b>CANTIDAD CON LETRA</b>                                      |        |                            |               |                      | <b>IVA16%</b>   | <b>\$ 81.00</b>  |
| <b>Son ( Seiscientos Pesos 00/100 M.N. )</b>                   |        |                            |               |                      | <b>TOTAL</b>    | <b>\$ 600.00</b> |
| <b>Observaciones:</b>  |        |                            |               |                      |                 |                  |



Sello Digital Emisor  
 iqso259ZdCBSuq6gQ6WOrdSv0cmz5ujw0m1raSWT+mdMEckmcjCkAjVK1APY+btqFi+1UBobspueXbjw3bCxUJLMqGajp3mNCMSmqV96agrURV1K  
 /fG1+fi1qUDYQ9I9xHZE/JEWtkjWraJHraoiHrL5Z4hjUzj9yoCYddFb71DbbEAzWVIm76omriRRonzLuVykA5qxGjOjmnZjyXdpPkZ5WutETDrG  
 uAm4ll+XC7MosiYY2dy1pGG7RNCOcmAliZVX9mVEGqZZrjYnUqXxdNyh0YB9X+pjGSC/BhR4RxV7hy1EKD2LgRtbannpqzcrImVx0p91jFPhWfa ==

Sello Digital SAT  
 XwEcGZXxl7RzUUpbVnsx22FXt8K7Wc07TSdofnRq8czEkXltxwInxOpV7doGv1xbm3ywDuLdajjSjrtazTahBgEeH+sY9QjMKLtxxqs1jdSOFNsiYt  
 6WVuwEwnOpvc+0lYeLN1T9rw1ew7LB73Ghh8Ysc52hPy9F9PirBp2L4aLP2De/V5G9R/2omrk36wxGDFXxjuEK4W0E4tQ1gNHFNuWCUznR1zzfyRpEP  
 Lm/COZroe7/N225CiKYBvicUsaMMQxm30kEjTtw4G0wmtnhxkj19Y5unjNaHfvvV816GzBDhSuxHNlbREDDcCrsv63UlelxngXelu0m:wadaZ5X7M+w ==

Cadena Original  
 ||1.1|OFF4F17D-864B-48A2-B329-958FC9A0F007|2022-04-04T11:48:24-05:00|ASE0201179X0|iqso259ZdCBSuq6gQ6WOrdSv0cmz5ujw  
 0m1raSWT+mdMEckmcjCkAjVK1APY+btqFi+1UBobspueXbjw3bCxUJLMqGajp3mNCMSmqV96agrURV1K/fG1+fi1qUDYQ9I9xHZE/JEWtkjWraJHraoiHrL5Z4hjUzj9yoCYddFb71DbbEAzWVIm76omriRRonzLuVykA5qxGjOjmnZjyXdpPkZ5WutETDrGuAm4ll+XC7MosiYY2dy1pGG7RNCOcmAliZVX9mVEGqZZrjYnUqXxdNyh0YB9X+pjGSC/BhR4RxV7hy1EKD2LgRtbannpqzcrImVx0p91jFPhWfa==|00001000000414715731||

ESTACION DE SERVICIOS LAS PALMAS  
DE C.V.

002428

Suc: Lázaro Cárdenas  
Nº E.S. G19822 SIIC. 0000117429  
Av. Lázaro Cárdenas S/N x C. Per  
C. Solidaridad  
C.P. 24097 Las Flores  
San Francisco de Campeche  
Matriz: C. 1 x 54A 56 No 218-T  
C.P. 97205 Chuburna de Hidalgo  
Merida  
RFC: ESP070604HGO  
Expedido en: San Francisco de Ca  
he  
Régimen General de Ley Personas  
les

Fecha: 04/04/2022 11:46  
Ticket : 2222843 - F096059  
Tipo operación: Efectivo

-----  
Dispensario: 5  
Cve. prod. : 32011  
Producto : REGULAR WITH TECHPR  
Litros : 26.327  
Precio : 22.790  
Importe : 600.00  
-----  
Total : 600.00

I.V.A. incluido en el precio  
SSID: LaGas\_Bienvenido  
Contraseña: SeMueveContigo

¡MUCHAS GRACIAS POR SU VISITA!

ESTIMADO CLIENTE TIENE HASTA EL  
MO DIA DEL MES PARA GENERAR SU F  
RA

La Gas

INSTRUCCIONES PARA FACTURAR:

- Ingrese a [www.lagas.com.mx](http://www.lagas.com.mx)
- Regístrese
- Ingrese el folio

Ticket: 01H222843

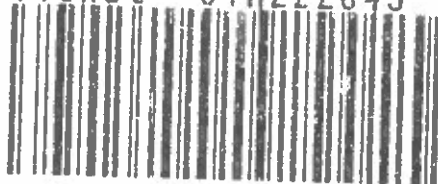

## Verificación de comprobantes fiscales digitales por internet

002429

| RFC del emisor                       | Nombre o razón social del emisor               | RFC del receptor        | Nombre o razón social del receptor  |
|--------------------------------------|--|-------------------------|-------------------------------------|
| ESP070604HG0                         | ESTACION DE SERVICIOS LAS PALMAS, S.A. DE C.V. | MFC750410LB7            | MUNICIPIO DE FELIPE CARRILLO PUERTO |
| Folio fiscal                         | Fecha de expedición                            | Fecha certificación SAT | PAC que certificó                   |
| OFF4F17D-864B-48A2-B329-958FC9A0F007 | 2022-04-04T11:48:24                            | 2022-04-04T11:48:24     | ASE0201179X0                        |
| Total del CFDI                       | Efecto del comprobante                         | Estado CFDI             | Estatus de cancelación              |
| \$600.00                             | Ingreso  | Vigente                 | Cancelable sin aceptación           |

Imprimir





**PEDRO DIAZ DIAZ**  
 DIDP700627K80  
 RÉGIMEN FISCAL: 621 - Incorporación Fiscal  
 Calle Llave Urbina, Mz. 2 Lt 6, Ah-tim-pect, 24014, San Francisco de Campeche,  
 Campeche, Campeche, México  
 Tel. 9811271645

**CLIENTE**  
 MUNICIPIO DE FELIPE CARRILLO PUERTO  
 MFC750410LB7  
 USO CFDI: G03 - Gastos en general  
 66 entre 65 y 67, Felipe Carrillo Puerto Centro, 77200, Felipe Carrillo Puerto, Felipe  
 Carrillo Puerto, Quintana Roo, México

**002430**  
 Factura 7161  
 FOLIO FISCAL (UUID)  
 FF967DE3-5447-4F03-BF9A-2A084D907F4F  
 NO. DE SERIE DEL CERTIFICADO DEL SAT  
 00001000000413073350  
 NO. DE SERIE DEL CERTIFICADO DEL EMISOR  
 00001000000414166754  
 FECHA Y HORA DE CERTIFICACIÓN  
 2022-04-04T17:53:55  
 RFC PROVEEDOR DE CERTIFICACIÓN  
 SVT110323827  
 FECHA Y HORA DE EMISIÓN DE CFDI  
 2022-04-04T17:43:16  
 LUGAR DE EXPEDICIÓN  
 24014

| Cantidad  | Unidad | Descripción          | CONCEPTOS | Precio Unitario | Importe   |
|---|--------|----------------------|-----------|-----------------|-----------|
| 1.00  | E48    | CONSUMO DE ALIMENTOS |           | \$ 289.66       | \$ 289.66 |
| Clave Prod. Serv. - 90101501 Restaurantes                   |        |                      |           |                 |           |
| Impuestos:  |        |                      |           |                 |           |
| Traslados:  |        |                      |           |                 |           |
| 002 IVA Base - \$ 289.66 Tasa - 0.160000 Importe - \$ 46.34 |        |                      |           |                 |           |

IMPORTE CON LETRA

TRESCIENTOS TREINTA Y SEIS PESOS, 00/100 MXN

TIPO DE COMPROBANTE  
 FORMA DE PAGO  
 MÉTODO DE PAGO  
 MONEDA

1 - Ingreso  
 01 - Efectivo  
 PUE - Pago en una sola exhibición  
 MXN - Peso Mexicano

SUBTOTAL \$ 289.66  
 TRASLADO IVA TASA 0.160000 \$ 46.34  
 TOTAL \$ 336.00



**SELLO DIGITAL DEL CFDI**

kzGIALzMH5tGtaQ8cdEI+D6ibXy8NIFKZbOXyp6p05Xh7Cc7BRaGXPh7JITwNFcdLW7Js7QM1+dKz8EoyvqtdvwYBQ++O91tNoWGUPqsS2MKDr0hGCJAIORBZq  
 aIbm5XP35nAEUkYnVpGvcFb3hcf549r6W4ej8+K6meVa5uhtuAORWop923gmKpOZLvh1mb8m/OpN9uhUr0AISu0PVTbwn4ILCV/7BoqPZWTANDFUCSLK/Uy57T  
 hBAw/Zzc5hpjYD00lccRaATRu6379WuM1UJvhsQmXUY9QWpRdKLR8ZNEEWpshBTv0UhgD6RswPyCA==

**SELLO DIGITAL DEL SAT**

cdRkddrVZ3yNL4rzzCXUs7nCV0UOyly1k8RRyqusLcfv840Oqq989nWhjE1t6PlaaciBZ+VzNqa8PRW8sHBDqJm3OS/AIQhVSk1PYCAcwdh+0YpkPy7s5XZ+DNND3  
 RthwAFR+nYC+RteEbQDK99/24xdqinXMBEbvHskp3s8Oq0AYr5zs0k3+H2nwAgnaXScg+Yy3Zr8zFL30iRp9PCLNlusOb7MOSHv9VPqBefndhik7M9L/gezhpRwx  
 qohV7Eoe3VSUGRjY4a8r6WPOWS6oDxUe6zjW/1Y8AO7Cg2J0ZaheFkdzarmvqVB33uvyJG4wK0mvg==

**CADENA ORIGINAL DEL COMPLEMENTO DE CERTIFICACIÓN DIGITAL DEL SAT**

||1.1|FF967DE3-5447-4F03-BF9A-2A084D907F4F|2022-04-04T17:53:55|SVT110323827|kzGIALzMH5tGtaQ8cdEI+D6ibXy8NIFKZbOXyp6p05Xh7Cc7BRaGXPh7JITwNFcdLW7Js7QM1+dKz8EoyvqtdvwYBQ++O91tNoWGUPqsS2MKDr0hGCJAIORBZq  
 aIbm5XP35nAEUkYnVpGvcFb3hcf549r6W4ej8+K6meVa5uhtuAORWop923gmKpOZLvh1mb8m/OpN9uhUr0AISu0PVTbwn4ILCV/7BoqPZWTANDFUCSLK/Uy57T  
 hBAw/Zzc5hpjYD00lccRaATRu6379WuM1UJvhsQmXUY9QWpRdKLR8ZNEEWpshBTv0UhgD6RswPyCA==|00001000000413073350||

### Verificación de comprobantes fiscales digitales por internet

| RFC del emisor                       | Nombre o razón social del emisor | RFC del receptor        | Nombre o razón social del receptor  |
|--------------------------------------|----------------------------------|-------------------------|-------------------------------------|
| DIDP700627K80                        | PEDRO DIAZ DIAZ                  | MFC750410LB7            | MUNICIPIO DE FELIPE CARRILLO PUERTO |
| Folio fiscal                         | Fecha de expedición              | Fecha certificación SAT | PAC que certificó                   |
| FF967DE3-5447-4F03-BF9A-2A084D907F4F | 2022-04-04T17:43:16              | 2022-04-04T17:53:55     | SVT110323827                        |
| Total del CFDI                       | Efecto del comprobante           | Estado CFDI             | Estatus de cancelación              |
| \$336.00                             | Ingreso                          | Vigente                 | Cancelable sin aceptación           |

Imprimir



002432

MARIA DE LA CRUZ VALLE POOT
RFC: VAPC470503V3A

Factura

Domicilio y Expedido en:

26 N° Ext.208 Col.CENTRO CP.97850,MANI,YUCATAN,México

Lugar de expedición: 97850

Régimen fiscal: 612 - Personas Físicas con Actividades Empresariales y Profesionales

Datos del receptor

Cilente: MUNICIPIO DE FELIPE CARRILLO PUERTO

RFC: MFC750410LB7

Domicilio: 66 Y 67 S/N CENTRO CP.77200,FELIPE CARRILLO PUERTO,QUINTANA ROO,México

Método de pago:PUE - Pago en una sola exhibición

Uso CFDI: G03 - Gastos en general



Comprobante Fiscal Digital por Internet

Folio fiscal: 463E6907-DA52-4226-85A1-7B42C860C58E

Número de comprobante: 29344

Forma de pago: 01 - Efectivo

Fecha comprobante: 2022-04-04T18:06:47

Fecha de certificación del CFDI: 2022-04-04T18:10:53

Table with 5 columns: Cantidad, Unidad, Descripción, Precio unitario, and Importe. It lists 1 SERVICIO CONSUMO DE ALIMENTOS for 185.35. Subtotal is 185.35, and Total is 215.01.

Handwritten note: 2164.11

DOSCIENTOS QUINCE PESOS 01/100 M.N.

"Este documento es una representación impresa de un CFDI"

Número de serie del certificado de sello digital:

00001000000509797139

Número de serie del certificado de sello digital del SAT:

00001000000501960426

Cadena original del complemento de certificación digital del SAT:

Long alphanumeric string representing the digital certificate chain.

Sello Digital del Emisor:

Long alphanumeric string representing the issuer's digital seal.

Sello digital del SAT:

Long alphanumeric string representing the SAT's digital seal.



Handwritten signature of the issuer.





002433

RESTAURANT EL PRINCIPE TUTUL-XIU  
MARIA DE LA CRUZ VALLE POOT.  
RFC HAPC07050343A  
CALLE 26 N 208 ENTRE 25 Y 27 COL CENTRO  
HANI, YUCATAN, MEXICO HANI YUCATAN MEXICO  
D CP 97050 Tel. 01-997-978-02-57

MESA: 3D FOLIO NO. 241916  
MESERO: 1 JOSE PARRA 04/04/2022  
PERSONAS: 1 05:58:40 PM  
ORDEN NO. 69

| CANT. | DESCRIPCION | DESC. | IMPORTE  |
|-------|-------------|-------|----------|
| 1     | POC-CHUC    |       | \$120.00 |
| 1     | JARRAS      |       | \$95.00  |

SUBTOTAL: \$215.00

TOTAL: \$215.00

DOSCIENTOS QUINCE PESOS 00/100 M.N.

GRACIAS POR SU PREFERENCIA  
ESTE NO ES UN COMPROBANTE FISCAL.  
PROPINA NO INCLUIDA

\*\*\*\*\* SOFT RESTAURANT U.B.O STD \*\*\*\*\*

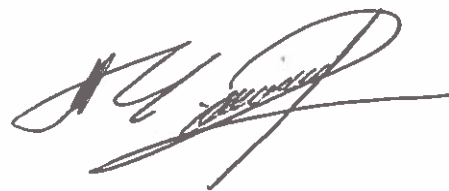

### Verificación de comprobantes fiscales digitales por internet

| RFC del emisor                       | Nombre o razón social del emisor | RFC del receptor        | Nombre o razón social d receptor    |
|--------------------------------------|----------------------------------|-------------------------|-------------------------------------|
| VAPC470503V3A                        | MARIA DE LA CRUZ VALLE POOT      | MFC750410LB7            | MUNICIPIO DE FELIPE CARRILLO PUERTO |
| Folio fiscal                         | Fecha de expedición              | Fecha certificación SAT | PAC que certificó                   |
| 463E6907-DA52-4226-85A1-7B42C860C58E | 2022-04-04T18:06:47              | 2022-04-04T18:10:53     | TSP080724QV                         |
| Total del CFDI                       | Efecto del comprobante           | Estado CFDI             | Estatus de cancelación              |
| \$215.01                             | Ingreso                          | Vigente                 | Cancelable sin aceptación           |

Imprimir

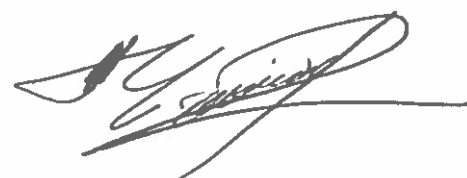



DEPENDENCIA: DIF MUNICIPAL  
REFERENCIA: DIRECCION GENERAL  
Nº DE OFICIO: DG / IV/2022/ 0811

ASUNTO: ORDEN DE COMISION

C. MELITÓN MATEOS NÁJERA  
CHOFER  
P R E S E N T E:

SIRVASE TRASLADARSE (A): LA CIUDAD DE CAMPECHE, CAMPECHE

EN DONDE SE SERVIRA DESEMPEÑAR LA SIGUIENTE COMISION: Traslado de la C. Griselda Barradas Gómez de 34 años de edad, con acompañante, persona de escasos recursos económicos, proveniente de la Col. Plan de Ayala de esta Ciudad de Felipe Q.Roo para que acuda a su cita medica en el Centro Estatal de Oncología, en la Ciudad de Campeche.

El (los) día (s) 04 de Abril del 2022

Sin otro particular reciba un cordial saludo.

Fpe. C. Pto. Q. Roo a 29 de Marzo del 2022

Atentamente

ING. DULCE IVETTE PAT PUC  
DIRECTORA GENERAL DEL DIF MUNICIPAL



DIRECCION DEL DIF  
GOBIERNO MUNICIPAL DE  
FELIPE CARRILLO  
PUERTO  
2021 - 2024  
UN PUEBLO  
EN TRANSFORMACIÓN

**DEPENDENCIA:** DIF MUNICIPAL  
**REFERENCIA:** DIRECCION GENERAL  
**Nº DE OFICIO:** DG / IV/2022/0811

**ASUNTO:** ORDEN DE COMISION

**C. MELITÓN MATEOS NÁJERA**  
**CHOFER**  
**PRESENTE:**

SIRVASE TRASLADARSE (A): LA CIUDAD DE CAMPECHE, CAMPECHE

EN DONDE SE SERVIRA DESEMPEÑAR LA SIGUIENTE COMISION: Traslado de la C. Griselda Barradas Gómez de 34 años de edad, con acompañante, persona de escasos recursos económicos, proveniente de la Col. Plan de Ayala de esta Ciudad de Felipe Q.Roo para que acuda a su cita medica en el Centro Estatal de Oncología, en la Ciudad de Campeche.

El (los) día (s) 04 de Abril del 2022

Sin otro particular reciba un cordial saludo.

Fpe. C. Pto. Q. Roo a 29 de Marzo del 2022

Atentamente



ING. DULCE IVETTE PAT PUC  
DIRECTORA GENERAL DEL DIF MUNICIPAL



DIRECCION DEL DIF  
GOBIERNO MUNICIPAL DE  
**FELIPE CARRILLO**  
**PUERTO**  
2021 - 2024  
**UN PUEBLO**  
EN TRANSFORMACION



002437

MUNICIPIO DE FELIPE CARRILLO PUERTO, Q. ROO
DIRECCIÓN DIF MUNICIPAL
CERTIFICACION DE VIÁTICOS No.
NOMBRE: C. MELITON MATEOS NAJERA
COMISION: LA CIUDAD DE CAMPECHE, CAMPECHE

SALIDA

LLEGADA

04 ABRIL 2022
DIA MES AÑO
04 ABRIL 2022
DIA MES AÑO

CERTIFICO QUE EL COMISIONADO CUMPLIO CON LOS REQUISITOS ESTABLECIDOS DE ACUERDO A LAS FECHAS QUE SE CITAN PARA EL CUMPLIMIENTO DE LOS TRABAJOS ENCOMENDADOS DE CONFORMIDAD A SU OFICIO DE COMISION. No. 0811

[Handwritten signature]

ING. DULCE IVETTE PAT PUC
DIRECTORA DEL DIF MUNICIPAL



FELIPE CARRILLO PUERTO, Q. ROO A 04 DE ABRIL DEL 2022

LLEGADA

SALIDA

04 ABRIL 2022
DIA MES AÑO
04 ABRIL 2022
DIA MES AÑO

ESTA OFICINA CERTIFICA QUE EL COMISIONADO PERMANECIO EN ESTE LUGAR EN LAS FECHAS QUE CITAN Y PARA LOS TRABAJOS ENCOMENDADOS DE ACUERDO AL OFICIO ANTES CITADO

NOMBRE

NOMBRE Y FIRMA DEL REPRESENTANTE DE LA OFICINA FORANEA

[Handwritten signature and stamp]
LTS. Hameurmes
6 ARR 2022
DEPARTAMENTO DE TRABAJO SOCIAL





002440

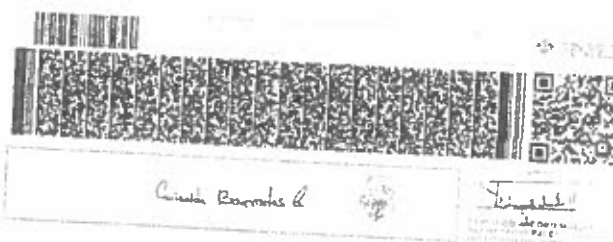

IDMEX1645973548<<0215080228067  
8708117M2712310MEX<01<<00321<6  
BARRADAS<GOMEZ<<GRISELDA<<<<<<



MÉXICO INSTITUTO NACIONAL ELECTORAL  
CREDENCIAL PARA VOTAR



NOMBRE  
BARRADAS  
GOMEZ  
GRISELDA  
DOMICILIO  
C 01 X 48 Y 46 S/N  
COL PLAN DE AYALA 77214  
FELIPE CARRILLO PUERTO, Q. ROO  
CLAVE DE ELECTOR BRGMGR87061130M100  
CURP BAGG870811MVZRM09 AÑO DE EMISIÓN 2008 01  
ESTADO 23 MUNICIPIO 003 SECCIÓN 3215  
LOCALIDAD 0001 EMISIÓN 2017 VIGENCIA 2027



602441



ESTADOS UNIDOS MEXICANOS  
CONSTANCIA DE LA CLAVE ÚNICA  
DE REGISTRO DE POBLACIÓN

DIRECCIÓN GENERAL DEL  
REGISTRO NACIONAL DE POBLACIÓN  
E IDENTIDAD



Clave:  
**BAGG870811MVZRMR08**

Nombre  
**GRISELDA BARRADAS GOMEZ**



Soy México

|                      |          |                     |
|----------------------|----------|---------------------|
| Fecha de inscripción | Folio    | Entidad de registro |
| 13/03/1998           | 12643224 | VERACRUZ            |



130087199003323

CURP Certificada: verificada con el Registro Civil

**GRISELDA BARRADAS GOMEZ**

PRESENTE

Ciudad de México, a 08 de abril de 2022

El derecho a la identidad está consagrado en nuestra Constitución. En la Secretaría de Gobernación trabajamos todos los días para garantizar que las y los mexicanos gocen de este derecho plenamente; y de esta forma puedan acceder de manera más sencilla a trámites y servicios.

Nuestro objetivo es que el uso y adopción de la Clave Única de Registro de Población (CURP) permita a la población tener una sola llave de acceso a servicios gubernamentales, ser atendida rápidamente y poder realizar trámites desde cualquier computadora con acceso a internet dentro o fuera del país.

Nuestro compromiso es que la identidad de cada persona esté protegida y segura, por ello contamos con los máximos estándares para la protección de los datos personales. En este marco, es importante que verifiques que la información contenida en la constancia anexa sea correcta para contribuir a la construcción de un registro fiel y confiable de la identidad de la población.

Agradezco tu participación.

**LIC. ADÁN AUGUSTO LÓPEZ HERNÁNDEZ**

SECRETARIO DE GOBERNACIÓN

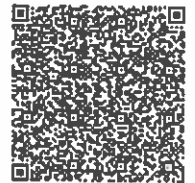

Estamos a sus órdenes para cualquier aclaración o duda sobre la conformación de su clave en **TELCURP**, marcando el **800 911 11 11**

La impresión de la constancia CURP en papel bond, a color o blanco y negro, es válida y debe ser aceptada para realizar todo trámite.

**TRÁMITE GRATUITO**

Los Datos Personales recabados, incorporados y tratados en la Base de Datos Nacional de la Clave Única de Registro de Población, son utilizados como elementos de apoyo en la función de la Secretaría de Gobernación, a través de la Dirección General del Registro Nacional de Población e Identidad en el registro y acreditación de la identidad de la población del país, y de los nacionales residentes en el extranjero; asignando y expidiendo la Clave Única de Registro de Población. Dicha Base de Datos, se encuentra registrada en el Sistema Persona del Instituto Nacional de Transparencia, Acceso a la Información Pública y Protección de Datos Personales (<http://persona.ifai.org.mx/persona/welcome.do>). La transferencia de los Datos Personales y el ejercicio de los derechos de acceso, rectificación, cancelación y oposición, deben realizarse conforme a la Ley General de Protección de Datos Personales en Posesión de los Sujetos Obligados, y demás normatividad aplicable. Para ver la versión integral del aviso de privacidad ingresar a <https://renapo.gob.mx/>





002443



Identificador Electrónico  
23002000120210008105



Clave Única de Registro de Población  
CIUJ831215HQRHCH00



Número de Certificado de Nacimiento

Estados Unidos Mexicanos

Acta de Nacimiento

Entidad de Registro

QUINTANA ROO

Municipio de Registro

FELIPE CARRILLO PUERTO

| Oficialía | Fecha de Registro | Libro | Número de Acta |
|-----------|-------------------|-------|----------------|
| 0001      | 02/01/1984        | 1     | 11             |

Datos de la Persona Registrada

|            |                      |                        |
|------------|----------------------|------------------------|
| JEUH       | CHIQUIL              | UC                     |
| Nombre(s): | Primer Apellido:     | Segundo Apellido:      |
| HOMBRE     | 15/12/1983           | FELIPE CARRILLO PUERTO |
| Sexo:      | Fecha de Nacimiento: | Lugar de Nacimiento:   |
|            |                      | QUINTANA ROO           |

Datos de Filiación de la Persona Registrada

|            |                  |                   |               |       |
|------------|------------------|-------------------|---------------|-------|
| PEDRO      | CHIQUIL          | YAM               | MEXICANA      | _____ |
| Nombre(s): | Primer Apellido: | Segundo Apellido: | Nacionalidad: | CURP: |
| JACINTA    | UC               | CANUL             | MEXICANA      | _____ |
| Nombre(s): | Primer Apellido: | Segundo Apellido: | Nacionalidad: | CURP: |

Anotaciones Marginales:

Sin anotaciones marginales.

Certificación:

Se extiende la presente copia certificada, con fundamento en los artículos 618 fracción IV, 634 y 635 del Código Civil de Quintana Roo; 7 fracciones XII, XXVII y XXIX del Reglamento del Registro Civil de Quintana Roo; y 26, fracciones XII, XIX y XXVIII del Reglamento Interior de la Secretaría de Gobierno Registro Civil. La Firma Electrónica con la que cuenta es vigente a la fecha de expedición; tiene validez jurídica y probatoria de acuerdo a las disposiciones legales en la materia.

A los 27 días del mes de Mayo de 2021. Day fe.

Firma Electrónica:

CO IV S; gz MT Ix NU hR Uk hD SD Aw Ie pF VU hD QO hJ LV VJ TH zV Q3 wr Nj Lw MD Iw MD Ax MT x4 ND Aw MD Ex MX xN ID E1 IG Rl IG Rp Y2 # bW Jy ZS Bk ZS Ax QT gz IF FV SU SU QU SB IF JP T3 xu dW xs IG 51 bG w\*

Código QR

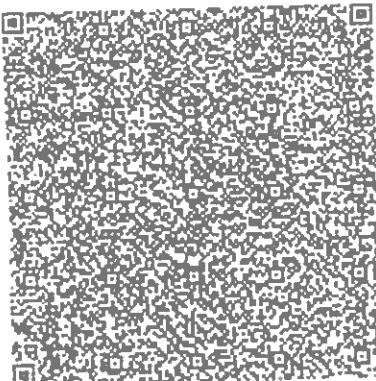

Código de Verificación

12300200011904000111



Directora General y Oficial Central del Registro Civil  
Lic. Heydi Patricia Torres Carrillo



**Viaje Campeche Oncología el día 4 de abril del presente año.**





002445

Fecha y hora de consulta

04/04/2022 4:56:56 PM

Contrato

00412473

Nombre del Cliente

MUNICIPIO DE FELIPE CARRILLO  
PUERTO

BBVA Net Cash - Pagos Interbancarios

## Operación autorizada

Transferencia en proceso de validación y aplicación.

## Datos del firmante

Usuario: ADMIN1

Poder: 100%

## Datos de la operación

Tipo de operación: Pago Interbancario

Descripción: GXC OF DIF 798

Importe de la operación: 600.00 MXP

Cuenta de retiro: 0117590989

Cuenta de depósito: 021690064105825340

Divisa de la cuenta: MXP

Divisa de la cuenta: MXP

Titular de la cuenta: MUNICIPIO DE FELIPE  
CARRILLO PUERTO

Titular de la cuenta: MATEOS NAJERA MELITON

Nombre banco destino: HSBC

Fecha de creación: 04/04/2022

Fecha de aplicación: 04/04/2022

Concepto de pago: COMBUST RETORNO  
CAMPECHE

Referencia numérica:

Instrumento de seguridad: ASD 6550928955

Hora de captura en el canal: 16:56:53

## Datos de confirmación de la transferencia

Folio interbancario: 0000695802

Clave de rastreo: 002601002204040000695802

Folio de firma: 0041124087

Folio único: 1401202204041656530041124093

## Estado operación

Porcentaje Firmado: 100%

Estado: Operado

## Detalle de firmas

| Acción | Usuario | Porcentaje aportado | Fecha      |
|--------|---------|---------------------|------------|
| CREO   | ADMIN1  | — %                 | 04/04/2022 |
| FIRMO  | ADMIN1  | 100 %               | 04/04/2022 |

002446



Fecha y hora de consulta

01/04/2022 4:24:45 PM

Contrato

00412473

Nombre del Cliente

MUNICIPIO DE FELIPE CARRILLO  
PUERTO

BBVA Net Cash - Pagos Interbancarios

## Operación autorizada

Transferencia en proceso de validación y aplicación.

## Datos del firmante

Usuario: ADMIN1

Poder: 100%

## Datos de la operación

Tipo de operación: Pago Interbancario

Descripción: GXC OF DIF 797

Importe de la operación: 500.00 MXP ✓

Cuenta de retiro: 0117590989

Cuenta de depósito: 021690064105825340

Divisa de la cuenta: MXP

Divisa de la cuenta: MXP

Titular de la cuenta: MUNICIPIO DE FELIPE  
CARRILLO PUERTO

Titular de la cuenta: MATEOS NAJERA MELITON

Nombre banco destino: HSBC

Fecha de creación: 01/04/2022

Fecha de aplicación: 01/04/2022 ✓

Concepto de pago: VIATICOS CAMPECHE

Referencia numérica:

Instrumento de seguridad: ASD 6550928955

Hora de captura en el canal: 16:24:42

## Datos de confirmación de la transferencia

Folio interbancario: 0000519189

Clave de rastreo: 002601002204010000519189

Folio de firma: 0082688090

Folio único: I401202204011624420082688096

## Estado operación

Porcentaje Firmado: 100%

Estado: Operado

## Detalle de firmas

| Acción | Usuario | Porcentaje aportado | Fecha      |
|--------|---------|---------------------|------------|
| CREO   | ADMIN1  | — %                 | 01/04/2022 |
| FIRMO  | ADMIN1  | 100 %               | 01/04/2022 |