



Datos Generales del Comprobante

Folio SAT: 22E35758-B804-486D-B239-80F597D8E15E
 Serie: PGJW
 Folio: 22244
 Fecha: 2022-03-23T11:33:59
 Tipo de Comprobante: I Ingreso
 LUGAR DE EXPEDICIÓN: 24095
 NO. ESTACION: 60005
 CLAVE SIIC: 0001501533

DATOS DEL RECEPTOR

MUNICIPIO DE FELIPE CARRILLO PUERTO
 MFC750410LB7

10400

Uso CFDI: G03 Gastos en general

ClaveProdSer y	Cantidad	ClaveUnidad	Descripcion	Impuestos	Valor Unitario	Importe	
15101514	26.6991	LTR	548299- Magna(32011)	002 IVA	\$80.97	\$19.4400	
Cantidad con letras SON SEISCIENTOS PESOS 00/100 MN						Subtotal	\$519.03
Método de Pago: PUE Pago en una sola exhibición Moneda: MXN Forma de Pago: 28 TARJETA DE DEBITO						Impuestos Trasladados	\$80.97
						Total:	\$600.00

Observaciones:

Cadena Original

||1.1|22E35758-B804-486D-B239-80F597D8E15E|2022-03-23T11:33:59|EEL961104G96|Bfxk+Br29ODU3ngmzeAOLxfjm+HcVS48wFibSCUaoN6sooQ2ilQXoulPuDRQMU6McTa5oM9VITsPIDthuGquMDL45R/WOwxq/e+hCbCz9JRpzWhiQ/3V7+Av/KuyrkkgwC9qWzbxmnbU173T0xmly6yoj3gZP5bwfM6QAq/isP7xycy3RzJrLU0Luv/EftwajHMuOLnhKtiU17ky07k/qFk9V1DRSGtiM4ZmkfKIJRbcXBma0zCf7q76dkUVTsL7V94ifz05H82KO4ug8ryL+Ak81gVAoeticYR1g7+HcV5OrJ0JcA2dRY3Rsat8B/zlDGSirInA/HKLN6VwWRCKJg==|00001000000506194045|



Sello Digital:

Bfxk+Br29ODU3ngmzeAOLxfjm+HcVS48wFibSCUaoN6sooQ2ilQXoulPuDRQMU6McTa5oM9VITsPIDthuGquMDL45R/WOwxq/e+hCbCz9JRpzWhiQ/3V7+Av/KuyrkkgwC9qWzbxmnbU173T0xmly6yoj3gZP5bwfM6QAq/isP7xycy3RzJrLU0Luv/EftwajHMuOLnhKtiU17ky07k/qFk9V1DRSGtiM4ZmkfKIJRbcXBma0zCf7q76dkUVTsL7V94ifz05H82KO4ug8ryL+Ak81gVAoeticYR1g7+HcV5OrJ0JcA2dRY3Rsat8B/zlDGSirInA/HKLN6VwWRCKJg==

SELLO DEL SAT:

G9kUeHa/pOE+51DrApNurceZEerZiwJE+oVJOffWwaPGSh5q3zSN+2Lrh55z/sly2nCWpB1p5KOBg58p6QZV5Fj7x6pdgzMUKf8dfpIRIBmq0WtxIDfyxTvguNuF274mdsKltCi+NGd5MkBaRjNfLo7/19qjHupD2LcMtxHtdDDZXV26fLJlpKIRpnHH1O52617OXidNkeJl8ciR7pZZQ10hCxDtGpU1D+nJ0MwpuGiAGe2oKE7qNY+h5s4r7JuDqToSWoicaxwOQUEy973MeytPb1Pio1QtdcoSu8+hT4oZJju6AK5dO66wMg9jvPvmcgf7cDNzm+xlzP5IA==

NO. SERIE DEL CERTIFICADO DEL SAT:
 00001000000506194045

NO. SERIE DEL CERTIFICADO DEL CSD:
 00001000000412417078

Fecha y hora de certificación: 2022-03-23T11:31:18

Verificación de comprobantes fiscales digitales por internet

RFC del emisor	Nombre o razón social del emisor	RFC del receptor	Nombre o razón social del receptor
SEB151218B36	SERVICIOS ECOLOGICOS BENITO JUAREZ, S.A. DE C.V.	MFC750410LB7	MUNICIPIO DE FELIPE CARRILLO PUERTO
Folio fiscal	Fecha de expedición	Fecha certificación SAT	PAC que certificó
22E35758-B804-486D-B239-80F597D8E15E	2022-03-23T11:31:18	2022-03-23T11:33:59	EEL961104G96
Total del CFDI	Efecto del comprobante	Estado CFDI	Estatus de cancelación
\$600.00	Ingreso	Vigente	Cancelable sin aceptación

Imprimir



001610

BBVA
CALLE 15 # 105 P.O.
Av. ... PORTILLO 309
SASIA 191
CALLE 15 # 105 P.O.
AFILIACION: 00-4196506
FECHA 23 MAR 22 HORA 11:31
TARJETA 8246 HSBC (Debit)
VENTA
TOTAL M.N. \$ 600.00
APROBACION: 053637
AUTORIZADO MEDIANTE FIRMA ELECTRONICA



001611



FULLGAS PGJ
ES: LARUS
SERVICIOS ECOLOGICOS
BENITO JUAREZ S A. DE C.V.
CEL: 981 120 6789

FULLGAS.COM.MX

RFC :
SEB151218886
SIC :
00015015J3
MATRIZ :

FULLGAS.COM.MX

CORREO: PGJ@FULLGAS.COM.MX
ESTACION : 68005
TERMINAL : 6000500002
AVENIDA JOSE LOPEZ PORTILLO 4309 ENTRE
PRIVADA PEDRO MORENO Y AV PATRICIO TRUEBAC
SASCALUM CAMPECHE CAMPECHE CP 24095



VENTA

FORMA DE PAGO: Cr?dito
CLIENTE : TPV Bancamer
DESPACHADOR : Manuel Dzib
BOMBA : 2
540299

AUTORIZACION: 0875242548299

Fecha y hora : 23/03/2022 11:30:51 a.m.

PRODUCTO	Mavna	PU.	SUBTOTAL
LLAVE	32011		
CANTIDAD		22.4700	519.03
26.7020 LITROS		IVA	60.97
		TOTAL	\$600.00

CON ESTA COMPRA PUDISTE SUMAR
PUNTOS. SOLICITA TU TARJETA
LEALTAD FULLGAS

FULLGAS.COM.MX

NUESTROS PRODUCTOS
INCLUYEN IVA, EL
COMPROBANTE DEBE SER
VIGENTE PARA FACTURAR
EN LAS SIGUIENTES 24 HRS



GRACIAS POR SU COMPRA!!!
WWW.FULLGAS.COM.MX
FULLGAS.COM.MX



OPERADORA VIPS S DE RL DE CV

OVI800131GQ6

601 - General de Ley Personas Morales

USO CFDI G03 - Gastos en general

SUCURSAL: 81188

001612

TICKET: 500140956

FECHA DE EMISIÓN: 23/03/2022 09:59:19 a. m.

LUGAR DE EMISIÓN: 24028

TIPO DE DOCUMENTO: Ingreso

MONEDA: MXN

MFC750410LB7

CANT	PRODUCTO				IMPUESTO		COSTO	
	CLAVE	CONCEPTO	UNIDAD	U DE M	TASA %	MONTO	PRECIO UNITARIO	TOTAL
1	90101501	RESTAURANTES AL 16%	Servicio	E48 - Unidad de servicio	16	29.79	\$186.21	\$186.21
FORMA DE PAGO 01 - Efectivo								

DOSCIENTOS DIECISÉIS PESOS 00/100 MXN

SUBTOTAL \$186.21

CONSUMO DEL DÍA 23/03/2022

IVA \$29.79

TOTAL \$216.00

Folio Fiscal	Fecha y Hora de Certificación	No. Certificado Digital	Método de Pago
52EDC3FC-C29F-4D0C-8452-4B076E97ACEC	23/03/2022 09:59:33 a. m.	00001000000411478468	PUE - Pago en una sola exhibición

ESTE DOCUMENTO ES UNA REPRESENTACIÓN IMPRESA DE UN CFDI

No. serie CSD SAT
00001000000505211329

Sello digital del emisor

Z/O1N8y6RGx24qE28dkTAu4GYNjxsvz8z/am8eIDMILUmhwN2cc9aUswTnzVhU/NME976ZM44HhL1/bnsaV+PGvDXv1nSYXLWhMcMEGyfbopTG2q7OsaAcvtgk9Q7KGr81NbGSWB6CWtcd
dN+XkaWB7OmogvQOqZRP5+wAAx8Ade3vr+1v00E888EtwCo5rYr+egP/HGxy8odOPA1VTvTJJovWPN1dtq9QS2o4:8S0q0RIUEXa0a19nmsCUppGmG+kzq2CQDFe+HkPJ4nH7mq8BPOLO
3kxhpcQII++LXKZbz1oGrwPZfFg9luXPx88F5q5GgQ==

Sello digital del SAT

y7J2GHKJ71uNF/61s7QZMh1yD7wKP8UpZvMj9wmlOQTDchtzJMOPXfpy0pYnNo6aqC+Ilguhm7mUQ2irJLV2cKsZQwAbju+jCTZvbE1N7baOdDvZnD3lrJzS4oUCxmHRrV185eYMiKTAInT1HUvH
vGBWofjXes8Fxl1zIznjWP9e9sW0zL+Cr3QKFCj92G0FW48j810h7ysmB+dMqWuA/PxLevJLRtpuTAZv+wwp7Sg+AzaAxdAar3TG5v0ehMzluB8MAodjD2Bzb/GaDHGxfzrZmDNOJP4ZeH0vbBC
1mTm81f9efuIgm6n22LA41j6ehmFIZuw==

Cadena original del complemento de certificación digital del SAT

1j1_1j52EDC3FC-C29F-4D0C-8452-4B076E97ACEC|2022-03-
23T09_59_33|INT020124V62|Z/O1N8y6RGx24qE28dkTAu4GYNjxsvz8z/am8eIDMILUmhwN2cc9aUswTnzVhU/NME976ZM44HhL1/bnsaV+PGvDXv1nSYXLWhMcMEGyfbopTG2q7OsaAcvtgk
9Q7KGr81NbGSWB6CWtcdN+XkaWB7OmogvQOqZRP5+wAAx8Ade3vr+1v00E888EtwCo5rYr+egP/HGxy8odOPA1VTvTJJovWPN1dtq9QS2o4:8S0q0RIUEXa0a19nmsCUppGmG+kzq2C
C/QFc+HkPJ4nH7mq8BPOLO3kxhpcQII++LXKZbz1oGrwPZfFg9luXPx88F5q5GgQ==+j00001000000505211329|



001613

Verificación de comprobantes fiscales digitales por internet

RFC del emisor	Nombre o razón social del emisor	RFC del receptor	Nombre o razón social del receptor
OVI800131GQ6	OPERADORA VIPS S DE RL DE CV	MFC750410LB7	
Folio fiscal	Fecha de expedición	Fecha certificación SAT	PAC que certificó
52EDC3FC-C29F-4D0C-8452- 4B076E97ACEC	2022-03-23T09:59:19	2022-03- 23T09:59:33	INT020124V62
Total del CFDI	Efecto del comprobante	Estado CFDI	Estatus de cancelación
\$216.00	Ingreso	Vigente	Cancelable sin aceptación

Imprimir



001614

LA BARRIA VIENTA
S. De H. de C.V.
Asamblea Revolucionaria
1207 DISCOS 20 y 21
Carretera Alamos del Alamo Durango
Ciudad de Mexico C.P. 06040
TEL. 01152 5011 0000
Treatment Fiscal: N/A

ESTADOS UNIDOS MEXICANOS
EXPIRE EN:
Av. Pablo Sáenz de Bustamante 187
Colonia Sector Fundadores
Aeropuerto AITKIM MEX
Compañía Controladora C.P. 20020

811884465500140956

Mesador: 1818 NITE 01/21/2022
Código: MEXTEA 08:46 AM
Mesa: 24/1
Clientes: 1 850014
Comedor: 1

Cuenta 1	
1/2 ORO BISNETS MEXFLOR	57.00
TRAYES MEXFLORIS	152.00
FRUTO COMBINADO DE SABOR	
CHEESE MEXICANO	7.00
EXTRA DE CROWD	216.00
Total	216.00
Subtotal Comutado	216.00
Total	216.00
Efectivo	\$ 220.00
Crédito	\$ 4.00
Total	216.00

.....
I.V.A. INCLUIDO
.....
SEAN BENS DE JORIN PARA EL DIBUJO O
VIA MEXICANAS COMEX
Y CON NUESTRO CURSO TE ENTENDAMOS
.....

--- Cuenta Cerrada ---

DEBE ENTREGAR EL TICKET EN LA BARRIA VIENTA
Por favor solicitar el ticket en la factoría
al realizar el pago o al
cancelar el pago. Contáctanos al
teléfono: www.alsos.com.mx
También en las Naciones para
obtener el Factoría Electrónica

Ticket No.
811884465500140956
Total 216.00

MARIA DE LA CRUZ VALLE POOT
RFC: VAPC470503V3A

001615

Factura

Domicilio y Expedido en:

26 N° Ext.208 Col.CENTRO CP.97850,MANI,YUCATAN,México

Lugar de expedición: 97850

Régimen fiscal: 612 - Personas Físicas con Actividades Empresariales y Profesionales

Datos del receptor

Cliente: MUNICIPIO DE FELIPE CARRILLO PUERTO

RFC: MFC750410LB7

Domicilio: 66 Y 67 S/N CENTRO CP.77200,FELIPE CARRILLO PUERTO,QUINTANA ROO,México

Método de pago:PUE - Pago en una sola exhibición

Uso CFDI: G03 - Gastos en general



Comprobante Fiscal Digital por Internet

Folio fiscal: FC49F364-0C3C-42B0-976F-FE4F5BC4E360

Número de comprobante: 29189

Forma de pago: 01 - Efectivo

Fecha comprobante: 2022-03-23T15:40:25

Fecha de certificación del CFDI: 2022-03-23T15:41:20

Cantidad	Unidad	Descripción	Precio unitario	Importe
1	SERVICIO	CONSUMO DE ALIMENTOS	288.79	288.79

Subtotal	288.79
Descuento	
IVA (16) %	46.21

Total 335.00

TRESCIENTOS TREINTA Y CINCO PESOS 00/100 M.N.

Handwritten: 284.5

"Este documento es una representación impresa de un CFDI"

Número de serie del certificado de sello digital:

00001000000509797139

Número de serie del certificado de sello digital del SAT:

00001000000501960426

Cadena original del complemento de certificación digital del SAT:

[[1.1]FC49F364-0C3C-42B0-976F-FE4F5BC4E360|2022-03-23T15:41:20|TSP080724QW6|Z43aVu2mceVxKhBxehI|AplGack+ FzqK2SKT4+ryJvBYjC06Uurash4RdHA+DaDXA8vqW7O20E7hApmlye6N349JyN2nyLnDUXFFz1Voc+U9zTDXhiUT5NqD5CTdUpZw4khNPgwpM9qJP2hAnVfumZruO34Ld43QhkiS7KJqcBZgHKZBc6cnbJG7XcR7uR0FVwmLU55OX+rzCjMI56Woye1fM0LCXbKLVJQtoBRfvaqZ7rpe5HXyRPBYmRHUUEUWp320H/a0GPSuJRhrUT8A9C/ZdhHFB+xy1wN/6A189ZqW1/rGmsQRJNY8stplAzCltqUT8EKuA==|00001000000501960426]]



Sello Digital del Emisor:

Z43aVu2mceVxKhBxehI|AplGack+ FzqK2SKT4+ryJvBYjC06Uurash4RdHA+DaDXA8vqW7O20E7hApmlye6N349JyN2nyLnDUXFFz1Voc+U9zTDXhiUT5NqD5CTdUpZw4khNPgwpM9qJP2hAnVfumZruO34Ld43QhkiS7KJqcBZgHKZBc6cnbJG7XcR7uR0FVwmLU55OX+rzCjMI56Woye1fM0LCXbKLVJQtoBRfvaqZ7rpe5HXyRPBYmRHUUEUWp320H/a0GPSuJRhrUT8A9C/ZdhHFB+xy1wN/6A189ZqW1/rGmsQRJNY8stplAzCltqUT8EKuA==

Sello digital del SAT:

J4FdDtnmPzoM0SssZRnsfd6aH28GvpdkCITI+ bH3Az4ulBk5HoSk6YL0+ YZjwdXgDcyng8suKBL2w2f0FMsr9HnkTUI7JPvBe89YqUF09gKKWpABgQPjwXK6dcyNMIcz1BgdK4YFdkZoz0RzZlmtcV7Aca07IDe8VidLxKgrv86u6Opd4ygGo8VpjqZ4rsm5AeT2Zw7p4UM/+GZmMNITMSS0Fxa/GegQ2MwFniWU5n3x9jVVC3hQvdQq5BMZs6XGURipEFb4MY+ jzdxNCIDYYpamrUj3HFxjwAZnWhpjINBodPootJMDX47i332TpCgyQg6W2A==

Handwritten signature

001616

Verificación de comprobantes fiscales digitales por internet

RFC del emisor	Nombre o razón social del emisor	RFC del receptor	Nombre o razón social del receptor
VAPC470503V3A	MARIA DE LA CRUZ VALLE POOT	MFC750410LB7	MUNICIPIO DE FELIPE CARRILLO PUERTO
Folio fiscal	Fecha de expedición	Fecha certificación SAT	PAC que certificó
FC49F364-0C3C-42B0-976F-FE4F5BC4E360	2022-03-23T15:40:25	2022-03-23T15:41:20	TSP080724QW6
Total del CFDI	Efecto del comprobante	Estado CFDI	Estatus de cancelación
\$335.00	Ingreso	Vigente	Cancelable sin aceptación

Imprimir



001617

**** RESTAURANT U.S.O. STD ****

RESTAURANT EL PRINCIPE TUTUL-YIH
MARIA DE LA CRUZ WALLE POOT
RFC WAPC47050343A
CALLE 24 # 200 ENTRE 25 Y 27 COL CENTRO
MAMI, YUCATAN, MEXICO MAMI YUCATAN MEXIC
O CP 97950 Tel. 01-997-978412-57

MECA: 6 FOLIO NO. 240195
MESERO: 3 ROMAN UCAN 21/03/2022
PERSONAS: 1 03:13:20 PM
ORDEN NO. 22

CANT.	DESCRIPCION	DESC.	IMPORTE
2	PDC-CHUC		4240.00
1	JARRAS		405.00

SUBTOTAL: \$335.00

TOTAL: \$335.00

TRESCIENTOS TREINTA Y CINCO PESOS 00/100
M.N.

GRACIAS POR SU PREFERENCIA
ESTE NO ES UN COMPROBANTE FISCAL.
PROPINA NO INCLUIDA

**** RESTAURANT U.S.O. STD ****



H. AYUNTAMIENTO DE FELIPE CARRILLO PUERTO 2021 - 2024 **001618**

DEPENDENCIA: DIF MUNICIPAL
REFERENCIA: DIRECCION GENERAL
Nº DE OFICIO: DG / III / 2022 / 0713

ASUNTO: ORDEN DE COMISION

BR. SAMUEL ENRIQUE CHAN VALDEZ
AUXILIAR
PRESENTE:

SIRVASE TRASLADARSE (A): la Ciudad de Campeche Campeche

EN DONDE SE SERVIRA DESEMPEÑAR LA SIGUIENTE COMISION: Trasladar a la C. Edilberta Yama Canche de 42 años de edad de la Localidad de Señor, para que acuda a su cita médica en el centro Estatal de oncología con horario de 10:40 a.m.

El (los) día (s) 23 de Marzo del 2022

Sin otro particular reciba un cordial saludo.

Fpe. C. Pto. Q. Roo a 22 de marzo del 2022

Atentamente

ING. DULCE IVETTE PAT PUC
DIRECTORA DEL DIF MUNICIPAL



DIRECCIÓN DEL DIF
GOBIERNO MUNICIPAL DE
FELIPE CARRILLO
PUERTO
2021 - 2024
UN PUEBLO
EN TRANSFORMACIÓN

C.c.p.- Lic. Nancy del Carmen Cruz Fernández.-Jefa del Depto. de Recursos humanos del H. Ayuntamiento.
C.c.p.- Archivo

23 A.
DEPARTAMENTO DE TRABAJO SOCIAL
28.03.22
10:53.
D.S. Emeraldis B. Cerdos





H. AYUNTAMIENTO DE FELIPE CARRILLO PUERTO 2021 - 2024

001619

MUNICIPIO DE FELIPE CARRILLO PUERTO, Q. ROO
DIRECCIÓN DIF MUNICIPAL
CERTIFICACION DE VIÁTICOS No.

NOMBRE: C. SAMUEL ENRIQUE CHAN VALDEZ
COMISION: LA CIUDAD DE CAMPECHE CAMPECHE

SALIDA

LLEGADA

23 Marzo 2022
DIA MES AÑO

23 Marzo 2022
DIA MES AÑO

CERTIFICO QUE EL COMISIONADO CUMPLIO CON LOS REQUISITOS ESTABLECIDOS DE ACUERDO A LAS FECHAS QUE SE CITAN PARA EL CUMPLIMIENTO DE LOS TRABAJOS ENCOMENDADOS DE CONFORMIDAD A SU OFICIO DE COMISION. No. 0713

[Signature]

ING. DULCE IVETTE PAT PUC
DIRECTORA DEL DIF MUNICIPAL

DIRECCIÓN DEL DIF
GOBIERNO MUNICIPAL DE FELIPE CARRILLO PUERTO
2021 - 2024
UN PUEBLO EN TRANSFORMACIÓN

FELIPE CARRILLO PUERTO, Q. ROO A 23 DE Marzo DEL 2022

LLEGADA

SALIDA

23 Marzo 2022
DIA MES AÑO

23 Marzo 2022
DIA MES AÑO

ESTA OFICINA CERTIFICA QUE EL COMISIONADO PERMANECIO EN ESTE LUGAR EN LAS FECHAS QUE CITAN Y PARA LOS TRABAJOS ENCOMENDADOS DE ACUERDO AL OFICIO ANTES CITADO

NOMBRE

NOMBRE Y FIRMA DEL REPRESENTANTE DE LA OFICINA FORANEA



5 MAR 2022

DEPARTAMENTO DE TRABAJO SOCIAL

[Signature]
23.03.22.
10:53 am.
Dpto. Emergencia B. Cordero



001621

INSTITUTO FEDERAL ELECTORAL
REGISTRO FEDERAL DE ELECTORES
CREDENCIAL PARA VOTAR

NOMBRE
 YAMA
 GANCHE
 EDILBERTA
 DOMICILIO
 C SIN NOMBRE 6N
 LOG SEÑOR 77150
 FELIPE CARRILLO PUERTO 3, P.O.
 FELIX 000124433648 AND BERNARDINO
 CLAVE DE ELECTOR YMCNE18003222222
 CURP YACE800325M3RMND04
 ESTADO 23 Municipio 003
 LOCALIDAD 0007 SECCION 0234
 MESAS 2011 MARCA/LETRA 2021

EDAD 30
 SEXO M



Cédula de
 Yama Ganche

ESTE DOCUMENTO ES INTRANSFERIBLE.
 NO ES VÁLIDO SI PRESENTA TACOS,
 DAÑOS O EMPEÑAMIENTOS.
 EL TITULAR ESTÁ OBLIGADO A IDENTIFICAR EL CODIGO DE BARRAS EN LOS ASISTENTES A CADA VOTO.
 ESPECIAL AGENCIARIA
 INSTITUTO FEDERAL ELECTORAL

Edilberto Yama Ganche

02340726452

SEGOB

ESTADOS UNIDOS MEXICANOS

CONSTANCIA DE LA CLAVE ÚNICA
DE REGISTRO DE POBLACIÓN

001622



Clave:

YACE800325MQRMND04

Nombre

EDILBERTA YAMA CANCHE



Fecha de inscripción

16/01/2000

Folio

48969135

Entidad de registro

QUINTANA ROO



123002198000839

CURP Certificada: verificada con el Registro Civil

EDILBERTA YAMA CANCHE

PRESENTE

Ciudad de México, a 08 de febrero de 2022

El derecho a la identidad está consagrado en nuestra Constitución. En la Secretaría de Gobernación trabajamos todos los días para garantizar que las y los mexicanos gocen de este derecho plenamente; y de esta forma puedan acceder de manera más sencilla a trámites y servicios.

Nuestro objetivo es que el uso y adopción de la Clave Única de Registro de Población (CURP) permita a la población tener una sola llave de acceso a servicios gubernamentales, ser atendida rápidamente y poder realizar trámites desde cualquier computadora con acceso a internet dentro o fuera del país.

Nuestro compromiso es que la identidad de cada persona esté protegida y segura, por ello contamos con los máximos estándares para la protección de los datos personales. En este marco, es importante que verifiques que la información contenida en la constancia anexa sea correcta para contribuir a la construcción de un registro fiel y confiable de la identidad de la población.

razo a tu participación.

LIC. ADÁN AUGUSTO LÓPEZ HERNÁNDEZ

SECRETARIO DE GOBERNACIÓN

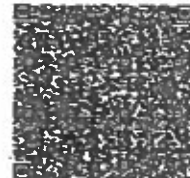

Estamos a sus órdenes para cualquier aclaración o duda sobre la conformación de su clave en TELCURP, marcando el 800 911 11 11

La impresión de la constancia CURP en papel bond, a color o blanco y negro, es válida y debe ser aceptada para realizar todo trámite.

TRÁMITE GRATUITO

Los Datos Personales recabados, incorporados y tratados en la Base de Datos Nacional de la Clave Única de Registro de Población, son utilizados como elementos de apoyo en la función de la Secretaría de Gobernación, a través de la Dirección General del Registro Nacional de Población e Identidad en el registro y acreditación de la identidad de la población del país, y de los nacionales residentes en el extranjero; asignando y expidiendo la Clave Única de Registro de Población. Dicha Base de Datos, se encuentra registrada en el Sistema Persona del Instituto Nacional de Transparencia, Acceso a la Información Pública y Protección de Datos Personales (<http://persona.inec.org.mx/persona/welcome.do>). La transferencia de los Datos Personales y el ejercicio de los derechos de acceso, rectificación, cancelación y oposición, deben realizarse conforme a la Ley General de Protección de Datos Personales en Posesión de los Sujetos Obligados, y demás normatividad aplicable. Para ver la versión integral del aviso de privacidad ingresar a <https://renapo.gob.mx/>



**ESTADOS UNIDOS MEXICANOS
REGISTRO CIVIL**



EN NOMBRE DEL ESTADO LIBRE Y SOBERANO DE QUINTANA ROO, COMO OFICIAL DEL REGISTRO CIVIL, CERTIFICO Y HAGO CONSTAR QUE EN LOS ARCHIVOS QUE OBRAN EN ESTA OFICIALIA DEL REGISTRO CIVIL SE ENCUENTRA ASENTADA UNA ACTA DE NACIMIENTO EN LA CUAL SE CONTIENEN LOS SIGUIENTES DATOS:

001623

ACTA DE NACIMIENTO

OFICIALIA	LIBRO No.	TOMO No.	ACTA No.	FOJA No.	LOCALIDAD
01	0003	3	00639	34	FELIPE CARRILLO PUERTO
MUNICIPIO O DELEGACION			ENTIDAD FEDERATIVA		FECHA DE REGISTRO
FELIPE CARRILLO PUERTO			QUINTANA ROO		17 ABRIL 1980

DATOS DEL REGISTRADO

NOMBRE: EDILBERTA YAMA CANCHE
(NOMBRES) PRIMERA APELLIDO SEGUNDO APELLIDO

FECHA DE NACIMIENTO: 25 MARZO 1980 HORA DE NACIMIENTO: 18:00:00

LUGAR DE NACIMIENTO: SEÑOR FELIPE CARRILLO PUERTO
LOCALIDAD MUNICIPIO O DELEGACION
QUINTANA ROO MEXICO
ENTIDAD FEDERATIVA PAIS

REGISTRADO: VIVO MUERTO SEXO: FEMENINO MASCULINO

COMPARECIO: EL PADRE LA MADRE AMBOS EL REGISTRADO PERSONA DISTINTA

DATOS DE LOS PADRES

NOMBRE DEL PADRE: JOSE YAMA EK
(NOMBRES) PRIMERA APELLIDO SEGUNDO APELLIDO

EDAD: 20 AÑOS NACIONALIDAD: MEXICANA

NOMBRE DE LA MADRE: OLGA MARIA CANCHE MAY
(NOMBRES) PRIMERA APELLIDO SEGUNDO APELLIDO

EDAD: 20 AÑOS NACIONALIDAD: MEXICANA

PERSONA DISTINTA DE LOS PADRES QUE PRESENTAN AL REGISTRADO

NOMBRE: _____

PARENTESCO: _____ EDAD: _____ AÑOS

SE EXTIENDE ESTA CERTIFICACION, EN CUMPLIMIENTO DEL ARTICULO 65 DEL CODIGO CIVIL VIGENTE EN EL ESTADO, EN FELIPE CARRILLO PUERTO, QUINTANA ROO, A LOS 12 DEL MES DE ABRIL DEL AÑO 2010. DOY FE.

EL C. OFICIAL No. 01 DEL REGISTRO CIVIL.

 LIC. GREGORIO PEREZ CHAN
 NOMBRE

**OFICIALIA No. 1 DEL
REGISTRO CIVIL**
 FELIPE CARRILLO PUERTO
 QUINTANA ROO
 2000 - 2011

1097317

Régimen fiscal: PERSONA MORAL CON FINES NO LUCRATIVOS

Lado A- Página 754 de 2013

Lugar de expedición: CALLE 65 NO. 777, COL. CENTRO, C.P. 77200, FELIPE CARRILLO PUERTO, Q. ROO



CAPA
COMISIÓN DE AGUA POTABLE Y
ACUMULADO

TOTAL A PAGAR

001624

SON (VEINTICINCO PESOS 00/100 M.N.)

25.00

VENCIMIENTO

22/FEB/2022

MESES VENCIDOS

0

NOMBRE: YAMA CANCHE EDILBERTA
DIRECCIÓN: SEÑOR, Q. ROO
COLONIA: SEÑOR
SERVICIO: Agua
CÁLCULO: Fijo
PROMEDIO: 10

FECHA DE EMISIÓN: 01-FEB-2022 12:42 P. M.

FOLIO: 2201000825

CONTRATO	TARIFA	DETALLE PRODUCTO	PERÍODO	PRECIO	VALOR
20515	DOMESTICO	G	0	10	02-04-0004-01183-01-00-01
DEBITO PAGAR	ABONO	ESTADO	GRUPO	DESCUENTO	ESTADO DE CARGA
25.00	0	02/FEB/2022	31/DIC/2021	31/ENE/2022	ENE 2022
BORR. A PAGAR	NDICG	IMPORTE TOTAL	A PAGAR	SALDO	

¿QUE HARIAS SIN AGUA?

PAGA TU RECIBO A TIEMPO
EVITA CORTE Y COBRO DE RECONEXIÓN



CONCEPTO	IMPORTE
USTED DEBERIA PAGAR	273.72
(+) SUBSIDIO DEL ESTADO	248.72
AGUA	25.00



BASE IVA 16%	0.00
BASE IVA 0%	25.00
IVA COBRADO	0.00

REFERENCIA BANCARIA
05 000620515 8236 92 08



ESCANEAR PARA
PAGO EN LINEA

FOLIO

1213497

Folio Electrónico : 2201000825

TOTAL A PAGAR

25.00

SON (VEINTICINCO PESOS 00/100 M.N.)

EVIDENCIA DEL VIAJE A CAMPECHE A ONCOLOGIA DEL DÍA 23 DE MARZO DEL 2022

001626



Operación autorizada**001627**

Transferencia en proceso de validación y aplicación.

Datos del firmante

Usuario: ADMIN1

Poder: 100%

Datos de la operación

Tipo de operación: Pago Interbancario

Descripción: GXC OF DIF 698 2022

Importe de la operación: 600.00 MXP

Cuenta de retiro: 0117590989

Cuenta de depósito: 021690064105828075

Divisa de la cuenta: MXP

Divisa de la cuenta: MXP

Titular de la cuenta: MUNICIPIO DE FELIPE
CARRILLO PUERTOTitular de la cuenta: CHAN VALDEZ SAMUEL
ENRIQUE

Nombre banco destino: HSBC

Fecha de creación: 22/03/2022

Fecha de aplicación: 22/03/2022

Concepto de pago: COMBUST REGRESO DE
CAMPECHE

Referencia numérica:

Instrumento de seguridad: ASD 6550928955

Hora de captura en el canal: 17:22:42

Datos de confirmación de la transferencia

Folio interbancario: 0000028303

Clave de rastreo: 002601002203220000028303

Folio de firma: 0075173020

Folio único: I401202203221722420075173026

Estado operación

Porcentaje Firmado: 100%

Estado: Operado

Detalle de firmas

Acción	Usuario	Porcentaje aportado	Fecha
CREO	ADMIN1	-- %	22/03/2022
FIRMO	ADMIN1	100 %	22/03/2022





Fecha y hora de consulta

22/03/2022 5:24:54 PM

Contrato

00412473

Nombre del Cliente

MUNICIPIO DE FELIPE CARRILLO
PUERTO

BBVA Net Cash - Pagos Interbancarios

Operación autorizada

Transferencia en proceso de validación y aplicación.

001628

Datos del firmante

Usuario: ADMIN1

Poder: 100%

Datos de la operación

Tipo de operación: Pago Interbancario

Descripción: GXC OF DIF 668 2022

Importe de la operación: 500.00 MXP

Cuenta de retiro: 0117590989

Cuenta de depósito: 021690064105828075

Divisa de la cuenta: MXP

Divisa de la cuenta: MXP

Titular de la cuenta: MUNICIPIO DE FELIPE
CARRILLO PUERTO

Titular de la cuenta: CHAN VALDEZ SAMUEL
ENRIQUE

Nombre banco destino: HSBC

Fecha de creación: 22/03/2022

Fecha de aplicación: 22/03/2022

Concepto de pago: VIATICOS TRASLAD CAMPECHE

Referencia numérica:

Instrumento de seguridad: ASD 6550928955

Hora de captura en el canal: 17:24:51

Datos de confirmación de la transferencia

Folio interbancario: 0000028917

Clave de rastreo: 002601002203220000028917

Folio de firma: 0075173035

Folio único: 1401202203221724510075173041

Estado operación

Porcentaje Firmado: 100%

Estado: Operado

Detalle de firmas

Acción	Usuario	Porcentaje aportado	Fecha
CREO	ADMIN1	-- %	22/03/2022
FIRMO	ADMIN1	100 %	22/03/2022