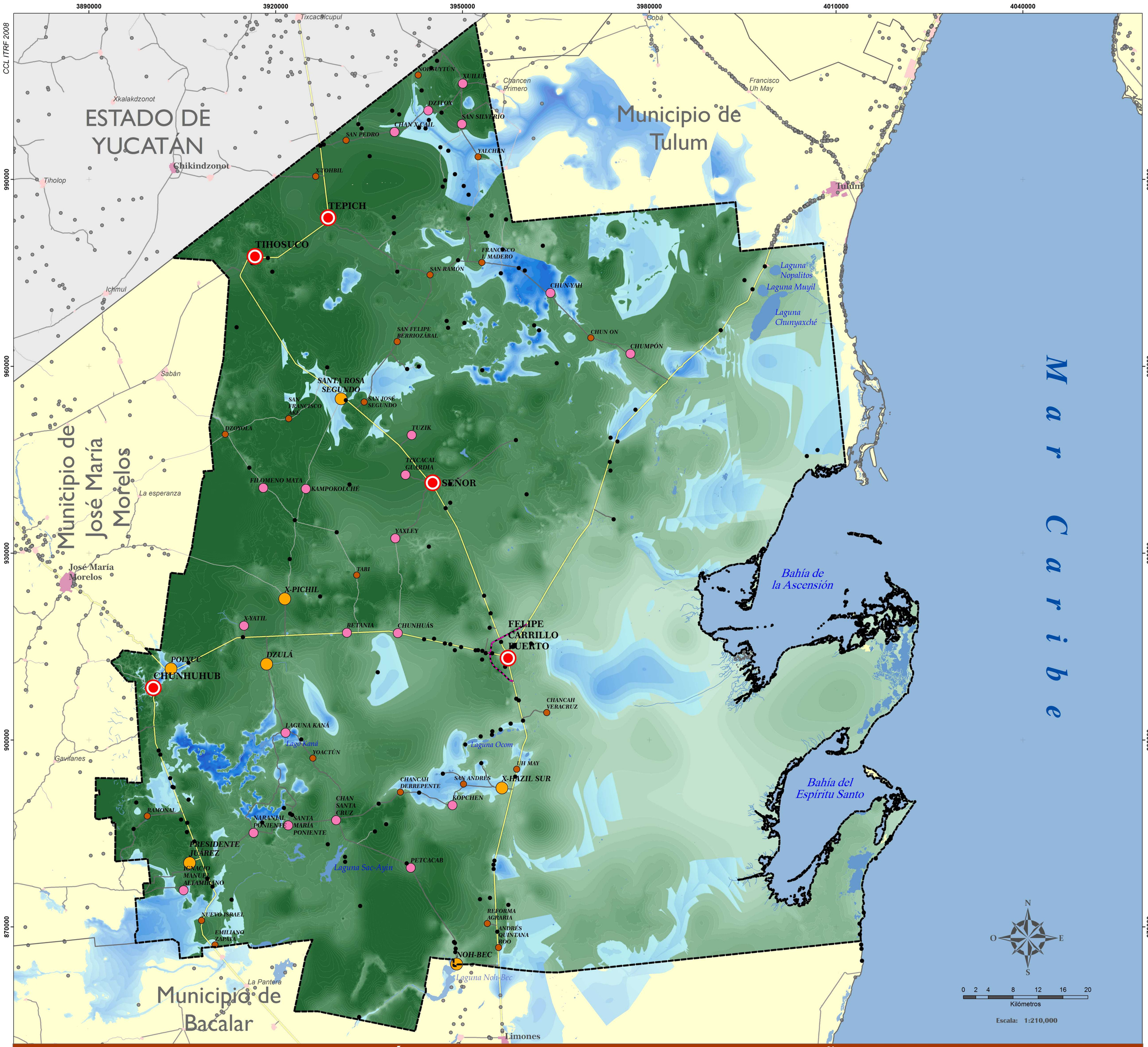

INUNDACIÓN PLUVIAL - PERIODO DE RETORNO 10 AÑOS

SIMBOLOGÍA

Distribución de la población de Felipe Carrillo Puerto

Localidades urbanas

- Mayor a 2,500 hab

Localidades rurales

- 1,000 - 2,499 hab
- 500 - 999 hab
- 250 - 499 hab
- 1 - 249 hab

Límites

- Felipe Carrillo Puerto
- Otros municipios

Localidades de otros municipios

- Urbanas
- Rurales amanzanadas
- Rurales

Vías de Comunicación

- Federal
- Estatal
- Cuota
- Municipal

Hidrología

- Cuerpo de agua
- Corriente de agua

Inundación pluvial Pr 10 años

Altura (m)

19.125

0.000

LOCALIZACIÓN DEL MUNICIPIO DE FELIPE CARRILLO PUERTO EN EL CONTEXTO DE LA PENÍNSULA DE YUCATÁN

ATLAS DE RIESGOS DEL MUNICIPIO DE FELIPE CARRILLO PUERTO, QUINTANA ROO 2018

Elaborado por:

Universidad de Quintana Roo | División de Ciencias e Ingeniería

CIG Centro de Información Geográfica

Fuente:

MARCO GEOESTADÍSTICO, junio 2018 del INEGI. MODELO DIGITAL DE ELEVACIÓN CON 5 metros de resolución de sensores remotos satelitales.
Elaboración propia con datos de isoyetas de precipitación máxima, Secretaria de Comunicaciones y Transportes.

Diciembre 2018