



**H. AYUNTAMIENTO DE FELIPE CARRILLO PUERTO
DIRECCION DE PLANEACION MUNICIPAL
CICLO:2022-PERIDO: SEGUNDO TRIMESTRE (ABRIL-JUNIO)**



H. AYUNTAMIENTO DE
FELIPE CARRILLO PUERTO
2021 - 2024

PAIS Municipal y de las Demarcaciones Territoriales del Distrito Federal
Porcentaje de otros proyectos registrados en la MIDS

Para el cálculo del indicador de Actividad, registre los datos correspondientes en la Tabla de Variables y copie dentro del Sistema los valores que aparecen en la Tabla de Resultados.

Periodo	Tabla de Variables		
	Variables	Datos programados (1 y 2 en Tabla de Resultados)	Avance real (3 y 4 en Tabla de Resultados)
Primer Trimestre	1- Sumatoria de otros proyectos registrados la MIDS al trimestre correspondiente	0	0
	2- Sumatoria de proyectos registrados la MIDS al trimestre correspondiente	0	0
Segundo Trimestre	1- Sumatoria de otros proyectos registrados la MIDS al trimestre correspondiente	10	7
	2- Sumatoria de proyectos registrados la MIDS al trimestre correspondiente	50	29
Tercer Trimestre	1- Sumatoria de otros proyectos registrados la MIDS al trimestre correspondiente	10	
	2- Sumatoria de proyectos registrados la MIDS al trimestre correspondiente	90	
Cuarto Trimestre	1- Sumatoria de otros proyectos registrados la MIDS al trimestre correspondiente	10	
	2- Sumatoria de proyectos registrados la MIDS al trimestre correspondiente	115	

Tabla de Resultados							
Registro Metas							
Periodo	Metas			Avance			Justificación de variaciones
	Meta Planeada (1/2)*100	Numerador (1)	Denominador (2)	Meta Alcanzada (3/4)*100	Numerador (3)	Denominador (4)	
Primer Trimestre	0.00	0	0	0.00	0	0	
Segundo Trimestre	20.00	10	50	24.14	7	29	menor demanda de bienes y de servicios
Tercer Trimestre	11.11	10	90	0.00	0	0	
Cuarto Trimestre	8.70	10	115	0.00	0	0	

AUTORIZÓ
Lic Hernan de Jesus Poot Chan
Tesorero Municipal

Método de cálculo Porcentaje de otros proyectos registrados en la MIDS
(Sumatoria de otros proyectos registrados la MIDS al trimestre correspondiente/Sumatoria de proyectos totales registrados en la MIDS al trimestre correspondiente)*100



ELABORÓ
Ing. Jesus Beziel Velazquez Ramirez
Director de Planeacion Municipal



**H. AYUNTAMIENTO DE FELIPE CARRILLO PUERTO
DIRECCION DE PLANEACION MUNICIPAL
CICLO:2022-PERIDO: SEGUNDO TRIMESTRE (ABRIL-JUNIO)**



H. AYUNTAMIENTO DE
FELIPE CARRILLO PUERTO
2021 - 2024

FAIS Municipal y de las Demarcaciones Territoriales del Distrito Federal
Porcentaje de proyectos de contribución directa registrados en la MIDS

Para el cálculo del indicador de Actividad, registre los datos correspondientes en la Tabla de Variables y copie dentro del Sistema los valores que aparecen en la Tabla de Resultados.

Periodo	Tabla de Variables		
	Variables	Series programadas (1 y 2 en Tabla de Resultados)	Avance real (3 y 4 en Tabla de Resultados)
Primer Trimestre	1- Sumatoria de proyectos de contribución directa registrados la MIDS al trimestre correspondiente	0	0
	2- Sumatoria de proyectos registrados la MIDS al trimestre correspondiente	0	0
Segundo Trimestre	1- Sumatoria de proyectos de contribución directa registrados la MIDS al trimestre correspondiente	20	5
	2- Sumatoria de proyectos registrados la MIDS al trimestre correspondiente	50	29
Tercer Trimestre	1- Sumatoria de proyectos de contribución directa registrados la MIDS al trimestre correspondiente	50	
	2- Sumatoria de proyectos registrados la MIDS al trimestre correspondiente	90	
Cuarto Trimestre	1- Sumatoria de proyectos de contribución directa registrados la MIDS al trimestre correspondiente	70	
	2- Sumatoria de proyectos registrados la MIDS al trimestre correspondiente	115	

Tabla de Resultados							
Registro Metas							
Periodo	Metas			Avance			Justificación de variaciones
	Meta Planeada (1/2)*100	Numerador (1)	Denominador (2)	Meta Alcanzada (3/4)*100	Numerador (3)	Denominador (4)	
Primer Trimestre	0.00	0	0	0.00	0	0	
Segundo Trimestre	40.00	20	50	17.24	5	29	menor demanda de bienes y de servicios
Tercer Trimestre	85.66	50	90	0.00	0	0	
Cuarto Trimestre	60.87	70	115	0.00	0	0	

Método de cálculo Porcentaje de proyectos de contribución directa registrados en la MIDS:
(Sumatoria de proyectos de contribución directa registrados en la MIDS al trimestre correspondiente/Sumatoria de proyectos totales registrados en la MIDS al trimestre correspondiente)*100

AUTORIZÓ
Lic. Hernan de Jesus Poot Chan
Tesorero Municipal

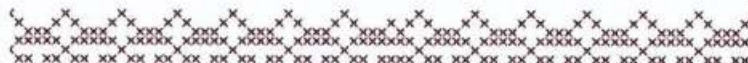

ELABORÓ
Ing. Jerald Raziel Velazquez Ramirez
Director de Planeacion Municipal



H. AYUNTAMIENTO DE FELIPE CARRILLO PUERTO
 DIRECCION DE PLANEACION MUNICIPAL
 CICLO:2022-PERIODO: SEGUNDO TRIMESTRE (ABRIL-JUNIO)



H. AYUNTAMIENTO DE
 FELIPE CARRILLO PUERTO
 2021 - 2024

IAIS Municipal y de las Demarcaciones Territoriales del Distrito Federal
Nombre del Indicador: Porcentaje de proyectos Complementarios registrados en la MIDS

Periodo	Tabla de Variables		
	Variables	Datos programados (1 y 2 en Tabla de Resultados)	Avance real (3 y 4 en Tabla de Resultados)
Primer Trimestre	1- Sumatoria de proyectos complementarios registrados la MIDS al trimestre correspondiente	0	0
	2- Sumatoria de proyectos registrados la MIDS al trimestre correspondiente	0	0
Segundo Trimestre	1- Sumatoria de proyectos complementarios registrados la MIDS al trimestre correspondiente	20	17
	2- Sumatoria de proyectos registrados la MIDS al trimestre correspondiente	50	29
Tercer Trimestre	1- Sumatoria de proyectos complementarios registrados la MIDS al trimestre correspondiente	30	
	2- Sumatoria de proyectos registrados la MIDS al trimestre correspondiente	90	
Cuarto Trimestre	1- Sumatoria de proyectos complementarios registrados la MIDS al trimestre correspondiente	35	
	2- Sumatoria de proyectos registrados la MIDS al trimestre correspondiente	115	

Tabla de Resultados							
Registro Metas							
Periodo	Metas			Avance			Justificación de variaciones
	Meta Planeada (1/2)*100	Numerador (1)	Denominador (2)	Meta Alcanzada (3/4)*100	Numerador (3)	Denominador (4)	
Primer Trimestre	0.00	0	0	0.00	0	0	
Segundo Trimestre	40.00	20	50	58.62	17	29	menor demanda de bienes y de servicios
Tercer Trimestre	33.33	30	90	0.00	0	0	
Cuarto Trimestre	30.43	35	115	0.00	0	0	

Método de cálculo: Porcentaje de proyectos Complementarios registrados en la MIDS
 (Sumatoria de proyectos complementarios registrados en la MIDS al trimestre correspondiente/Sumatoria de proyectos totales registrados en la MIDS al trimestre correspondiente)*100

AUTORIZO
 Lic. Herman de Jesus Poot Chan
 Tesorero Municipal

ELABORÓ
 Ing. Jesus Raziel Velazquez Ramirez
 Director de Planeacion Municipal

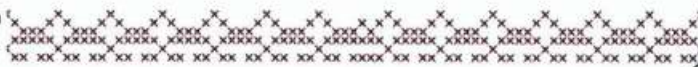



**H. AYUNTAMIENTO DE FELIPE CARRILLO PUERTO
DIRECCION DE PLANEACION MUNICIPAL
CICLO:2022-PERIDO: SEGUNDO TRIMESTRE (ABRIL-JUNIO)**



Nombre del Indicador: Porcentaje de recursos FORTAMUN recibidos por municipios y demarcaciones territoriales de la Ciudad de México
Frecuencia de medición: Trimestral
Tendencia Esperada: Ascendente
Nivel: Componente

Meta Planeada (Cifras en pesos)			
Trimestre	Recursos transferidos del FORTAMUN al municipio o demarcacion territorial de la ciudad de Mexico	Monto anual aprobado del FORTAMUN DF	(1)=(1/2)*100
	Numerador (1)	Denominador (2)	Resultado (3)
Primer Trimestre	\$15,841,458.00	\$63,365,841.00	25.0
Segundo Trimestre	\$31,682,919.00	\$63,365,841.00	50.0
Tercer Trimestre	\$47,524,380.00	\$63,365,841.00	75.0
Cuarto Trimestre	\$63,365,841.00	\$63,365,841.00	100.0

Meta Alcanzada (Cifras en pesos)			
Recursos transferidos del FORTAMUN al municipio o demarcacion territorial de la ciudad de Mexico	Monto anual aprobado del FORTAMUN DF	(6)=(4/5)*100	Justificación
Numerador (4)	Denominador (5)	Resultado (6)	
\$15,841,458.00	\$63,365,841.00	25.0	
\$31,682,919.00	\$63,365,841.00	50.0	
	\$63,365,841.00	75.0	
	\$63,365,841.00	100.0	

(Recursos transferidos del FORTAMUN al municipio o demarcación territorial de la Cuidad de México/ Monto anual aprobado del FORTAMUN en el municipio o demarcación territorial de la Ciudad de México)*100

Los datos son acumulados al periodo que se reporta.

AUTORIZÓ

Lic. Hernan de Jesus Poot Chan
Tesorero Municipal



ELABORÓ

Ing. Jesus Raziel Velazquez Ramirez
Director de Planeacion Municipal



**H. AYUNTAMIENTO DE FELIPE CARRILLO PUERTO
DIRECCION DE PLANEACION MUNICIPAL
CICLO:2022-PERIDO: SEGUNDO TRIMESTRE (ABRIL-JUNIO)**



H. AYUNTAMIENTO DE
FELIPE CARRILLO PUERTO
2021 - 2024

Nombre del Indicador: Índice en el Ejercicio de Recursos
Frecuencia de medición: Trimestral
Tendencia Esperada: Ascendente
Nivel: Actividad

Meta Planeada (Cifras en pesos)			
Trimestre	Gasto planeado	Monto anual aprobado del FORTAMUN DF	(3)=(1/2)*100
	Numerador	Denominador	Resultado
Primer Trimestre	5,984,477.20	63,365,841.00	9.4443
Segundo Trimestre	31,376,940.00	63,365,841.00	49.5
Tercer Trimestre	47,065,410.00	63,365,841.00	74.3
Cuarto Trimestre	63,365,841.00	63,365,841.00	100.0

Meta Alcanzada (Cifras en pesos)			
Gasto ejercido	Monto anual aprobado del FORTAMUN DF	(6)=(4/5)*100	Justificación
Numerador	Denominador	Resultado	
5,984,477.20	63,365,841.00	9.4443	
24,083,804.68	63,365,841.00	38.0	modificaciones en el programa de planeacion del FORTAMUN 2022
	63,365,841.00	0.0	
	63,365,841.00	0.0	

(Gasto ejercido del FORTAMUN DF por el municipio o demarcación territorial / Monto anual aprobado del FORTAMUN DF al municipio o demarcación territorial)*100.

Los datos son acumulados al periodo que se reporta.

AUTORIZÓ

Lic. Hernan de Jesus Poot Chan
Tesorero Municipal

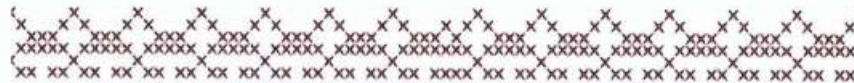

ELABORÓ

Ing. Jesus Raziell Velazquez Ramirez
Director de Planeacion Municipal



**H. AYUNTAMIENTO DE FELIPE CARRILLO PUERTO
DIRECCION DE PLANEACION MUNICIPAL
CICLO:2022-PERIDO: SEGUNDO TRIMESTRE (ABRIL-JUNIO)
FORTAMUN DF**



H. AYUNTAMIENTO DE
FELIPE CARRILLO PUERTO
2021 - 2024

Nombre del Indicador: Índice de Dependencia Financiera
Frecuencia de medición: Semestral
Tendencia Esperada: Descendente
Nivel: Propósito

Meta Planeada (Cifras en pesos)		
Recursos ministrados del FORTAMUN DF al municipio o demarcación	Ingresos Propios Municipales ^{1/}	Resultado (3)=(1/2)
Numerador'(1)	Denominador'(2)	
Primer Semestre		
31,682,921.0	13,352,173.00	2.37287
Segundo Semestre		
31,682,920.0	13,352,173.00	2.37287

Meta Alcanzada (Cifras en pesos)		
Recursos ministrados del FORTAMUN DF al municipio o demarcación	Ingresos Propios Municipales ^{1/}	Resultado (6)=(4/5)
Numerador '(4)	Denominador '(5)	
Primer Semestre		
31,682,919.0	\$18,862,680.30	1.6797
Segundo Semestre		
		0.0

TABLA DE RESULTADOS						
Primer Semestre			Primer Semestre			Justificación
Numerador	Denominador	Resultado	Numerador	Denominador	Resultado	
31,682,921.0	13,352,173.0	2.37287	31,682,919.0	18,862,680.3	1.6797	mayor participación de los habitantes en cuanto al pago de su predial
Segundo Semestre			Segundo Semestre			
63,365,841.0	26,704,346.0	2.37287	0.0	0.0	0.00	

Los datos son acumulados al periodo que se reporta.

AUTORIZÓ
Lic. Hernan de Jesus Poot Chan
Tesorero Municipal



ELABORÓ
Ing. Jesus Raziél Velázquez Ramírez
Director de Planeacion Municipal