1-2479

OFICIO No. 01

ASUNTO: RECUPERACIÓN DE GASTOS
FELIPE CARRILLO PTO. Q. ROO; A 15 DE FEBRERO DEL 2023

C.P. HERNÁN DE JESÚS POOT CHAN
TESORERO MUNICIPAL
P R E S E N T E

Por este conducto me dirijo a usted para la Recuperación de gastos por la cantidad de **$550.00** (son: SON QUINIENTOS CINCUENTA PESOS 00/100 M.N), mismos que sirvieron como viaticos para los comisionados a la brigada en tu comunidad de Presidente Juárez el día 14 de febrero del presente año

LUGAR: Presidente Juárez
FECHA: 14 de febrero del presente año
SALIDA: 6:30 AM

capturar con fecha 15-Febrero-23

POR CONCEPTO DE: VIÁTICOS

FECHA	FACTURA No.	IMPORTE
14/02/2023	S/F	$550.00
	TOTAL	**$550.00**

Sin más por el momento me despido de Usted agradeciendo de antemano su tiempo a la presente, enviándole un cordial saludo.

ATENTAMENTE

C. LIGIA ESTHER BORGES PÉREZ
DIRECCIÓN DE SALUD MUNICIPAL

01-03-23
12:42 p.m.

UN PUEBLO
EN TRANSFORMACION

H. AYUNTAMIENTO DE
FELIPE CARRILLO P[redacted]
2021 - 2024

FORMATO AC-01

AVISO DE COMISIÓN No 052
ORDEN DE MINISTRACIÓN DE V[redacted]

DEPENDENCIA: DIRECCIÓN DE SALUD MUNICIPAL
LUGAR Y FECHA: FELIPE CARRILLO PTO, Q. ROO A 14 DE FEBRERO DEL 2023

DATOS DE IDENTIFICACIÓN

DR. DANIEL TOXQUI MENDOZA **R.F.C.:** _____ **NIVEL**
PUESTO OF. ADMINISTRATIVO U.RESP. _____ CLAVE _____

COMUNICACIÓN DE LA COMISIÓN

ME PERMITO COMUNICAR A USTED SU COMISIÓN A LA COMUNIDAD DE PRESIDENTE JUAREZ. DURANTE 1 DIA DEL 14 DE FEBRERO DEL 2023
TRABAJOS A DESEMPEÑAR: BRIGADA DE SALUD MUNICIPAL.

MEDIO DE TRANSPORTE: VEHÍCULO PARTICULAR

LUGARES Y PERIODOS DE COMISIÓN	DÍAS	CUOTA DIARIA	IMPORTE
COMUNIDAD PRESIDENTE JUÁREZ	1	$50.00	$50.00
OBSERVACIONES		TOTAL	$50.00

DATOS DE PAGO

No. DE CHEQUE _____ IMPORTE $ _____ No. DE PÓLIZA _____
APLIC. PRESUPUESTAL Y CONTABLE _____
RECIBÍ LA CANTIDAD DE (CINCUENTA PESOS 00/100 M.N.)

EFECTIVO

EL COMISIONADO

DER. DANIEL TOXQUI MENDOZA
NOMBRE Y FIRMA

TESORERO MUNICIPAL	JEFE INMEDIATO DEL COMISIONADO	EL PRESIDENTE MPAL.
C.P. HERNÁN DE JESÚS POOT CHAN NOMBRE Y FIRMA	ING. JORGE LUIS LOPEZ SOLIS NOMBRE Y FIRMA	LIC. MARICARMEN CANDELARIA HERNANDEZ SOLÍS NOMBRE Y FIRMA

UN PUEBLO
EN TRANSFORMACIÓN

H. AYUNTAMIENTO DE
FELIPE CARRILLO PUERTO
2021 - 2024

CERTIFICACIÓN DE VIÁTICOS

DIRECCIÓN: SALUD MUNICIPAL

CERTIFICACIÓN DE VIÁTICOS: _____ No. _____

NOMBRE: DR. DANIEL TOXQUI MENDOZA
COMISIÓN A: PRESIDENTE JUAREZ

SALIDA			LLEGADA		
14	02	2023	14	02	2023
DIA	MES	AÑO	DIA	MES	AÑO

CERTIFICO QUE EL COMISIONADO CUMPLIÓ CON LOS REQUISITOS ESTABLECIDOS DE ACUERDO A LAS FECHAS QUE SE CITAN PARA EL CUMPLIMIENTO DE LOS TRABAJOS ENCOMENDADOS DE CONFORMIDAD A SU OFICIO DE COMISION.
No. 052

JORGE LUIS LOPEZ SOLÍS
JEFE INMEDIATO DEL COMISIONADO

FELIPE CARRILLO PUERTO, Q.ROO; A 14 DE FEBRERO DE 2023

OFICIALÍA MAYOR
GOBIERNO MUNICIPAL DE
FELIPE CARRILLO PUERTO
2021 - 2024
UN PUEBLO
EN TRANSFORMACIÓN

DIRECCIÓN DE SALUD
GOBIERNO MUNICIPAL DE
FELIPE CARRILLO PUERTO
2021 - 2024
UN PUEBLO
EN TRANSFORMACIÓN

LLEGADA			SALIDA		
14	02	2023	14	02	2023
DIA	MES	AÑO	DIA	MES	AÑO

ESTA OFICINA CERTIFICA QUE EL COMISIONADO PERMANECIÓ EN ESTE LUGAR EN LAS FECHAS QUE SE CITAN Y PARA LOS TRABAJOS ENCOMENDADOS DE ACUERDO AL OFICIO ANTES CITADO.

NOMBRE

HAI CHE Eloisin
Manzi

NOMBRE Y FIRMA DEL REPRESENTANTE
DE LA OFICINA FORÁNEA

CERTIFICACIÓN DE VIÁTICOS

SUB DELEGACIÓN
PRESIDENTE JUAREZ
H. AYUNTAMIENTO DE
FELIPE CARRILLO PUERTO
2021 - 2024
UN PUEBLO
EN TRANSFORMACIÓN

C.C.P.
C.C.P.

DEPENDENCIA:	DIRECCIÓN DE SALUD MUNICIPAL .
REFERENCIA:	ADMINISTRATIVA.
Nº OFICIO:	DSM /056/ 2023.

ASUNTO: COMISIÓN

DR. DANIEL TOXQUI MENDOZA
AUXILIAR ADMINISTRATIVO
P R E S E N T E:

Por este conducto le comunico su comisión en la comunidad de Presidente Juárez para brindar el servicio a la comunidad en la **"brigada de salud municipal en tu alcaldía 2023"** el día **14 de febrero del presente año** mismo que tendrá salida a partir de las **06:30am**.

PUNTO DE REUNIÓN DE SALIDA FRENTE DEL CIAM / SALUD MUNICIPAL

SIN MAS POR EL MOMENTO, LE ENVIÓ UN CORDIAL SALUDO.

ATENTAMENTE

OFICIALÍA MAYOR
GOBIERNO MUNICIPAL DE
FELIPE CARRILLO
PUERTO
2021 - 2024
UN PUEBLO
EN TRANSFORMACIÓN

ING. JORGE LUIS LÓPEZ SOLÍS
OFICIAL MAYOR
13 DE FEBRERO DEL 2023

DIRECCIÓN DE SALUD
GOBIERNO MUNICIPAL DE
FELIPE CARRILLO
PUERTO
2021 - 2024
UN PUEBLO
EN TRANSFORMACIÓN

C.C.P .Br. Luciano Jimenez Chan.- Depto. De Recursos Humanos. MISMO FIN.
C.c.p. Archivo.
MFCP/OM/DSM/pvcb

UN PUEBLO
EN TRANSFORMACIÓN

H. AYUNTAMIENTO
FELIPE CARRILLO PU
2021 - 2024

FORMATO AC-01

AVISO DE COMISIÓN No 04
ORDEN DE MINISTRACIÓN DE VIÁTICOS

DEPENDENCIA: DIRECCIÓN DE SALUD MUNICIPAL
LUGAR Y FECHA: FELIPE CARRILLO PTO. Q. ROO A 14 DE FEBREO DEL 2023

DATOS DE IDENTIFICACIÓN
L.N. ALMA PATRICIA PECH ABAN R.F.C.: NIVEL
PUESTO AUXILIAR U.RESP. CLAVE

COMUNICACIÓN DE LA COMISIÓN
ME PERMITO COMUNICAR A USTED SU COMISIÓN A LA COMUNIDAD DE PRESIDENTE JUAREZ DURANTE 1 DIA DEL 14 DE FEBREO DEL 2023
TRABAJOS A DESEMPEÑAR: BRIGADA DE SALUD MUNICIPAL.

MEDIO DE TRANSPORTE: VEHÍCULO PARTICULAR

LUGARES Y PERIODOS DE COMISIÓN	DÍAS	CUOTA DIARIA	IMPORTE
COMUNIDAD PRESIDENTE JUÁREZ	1	$50.00	$50.00
OBSERVACIONES		TOTAL	$50.00

DATOS DE PAGO
No. DE CHEQUE IMPORTE $ No. DE PÓLIZA
APLIC. PRESUPUESTAL Y CONTABLE
RECIBÍ LA CANTIDAD DE (CINCUENTA PESOS 00/100 M.N.)

EFECTIVO

EL COMISIONADO
L.N ALMA PATRICIA PECH ABAN
NOMBRE Y FIRMA

TESORERO MUNICIPAL	JEFE INMEDIATO DEL COMISIONADO	EL PRESIDENTE MPAL.
C.P. HERNÁN DE JESÚS POOT CHAN NOMBRE Y FIRMA	ING. JORGE LUIS LOPEZ SOLÍS NOMBRE Y FIRMA	LIC. MARICARMEN CANDELARIA HERNANDEZ SOLÍS NOMBRE Y FIRMA

CERTIFICACIÓN DE VIÁTICOS

DIRECCIÓN: SALUD MUNICIPAL

CERTIFICACIÓN DE VIÁTICOS: _____ No. _____

NOMBRE: LIC. ALMA PATRICIA PECH ABAN

COMISIÓN A: PRESIDENTE JUÁREZ

SALIDA			LLEGADA		
14	02	2023	14	02	2023
DIA	MES	AÑO	DIA	MES	AÑO

CERTIFICO QUE EL COMISIONADO CUMPLIÓ CON LOS REQUISITOS ESTABLECIDOS DE ACUERDO A LAS FECHAS QUE SE CITAN PARA EL CUMPLIMIENTO DE LOS TRABAJOS ENCOMENDADOS DE CONFORMIDAD A SU OFICIO DE COMISIÓN.

No. 048

ING. JORGE LUIS LÓPEZ SOLÍS
JEFE INMEDIATO DEL COMISIONADO

OFICIALÍA MAYOR
GOBIERNO MUNICIPAL DE
FELIPE CARRILLO PUERTO
2021 - 2024
UN PUEBLO EN TRANSFORMACIÓN

DIRECCIÓN DE SALUD
GOBIERNO MUNICIPAL DE
FELIPE CARRILLO PUERTO
2021 - 2024
UN PUEBLO EN TRANSFORMACIÓN

FELIPE CARRILLO PUERTO, Q. ROO, A 14 DE FEBRERO DE 2023

LLEGADA			SALIDA		
14	02	2023	14	02	2023
DIA	MES	AÑO	DIA	MES	AÑO

ESTA OFICINA CERTIFICA QUE EL COMISIONADO PERMANECIÓ EN ESTE LUGAR EN LAS FECHAS QUE SE CITAN Y PARA LOS TRABAJOS ENCOMENDADOS DE ACUERDO AL OFICIO ANTES CITADO.

NOMBRE

Hay che Gonzalez
Ramon

NOMBRE Y FIRMA DEL REPRESENTANTE
DE LA OFICINA FORÁNEA

SUBDELEGACIÓN
PRESIDENTE JUÁREZ
H. AYUNTAMIENTO DE
FELIPE CARRILLO PUERTO
2021 - 2024
UN PUEBLO EN TRANSFORMACIÓN

C.C.P.
C.C.P.

DEPENDENCIA:	DIRECCIÓN DE SALUD MUNICIPAL .
REFERENCIA:	ADMINISTRATIVA.
Nº OFICIO:	DSM /047/ 2023.

ASUNTO: COMISIÓN

L.N. ALMA PATRICIA PECH ABAN
AUXILIAR ADMINISTRATIVO
P R E S E N T E:

Por este conducto le comunico su comisión en la comunidad de Presidente Juárez para brindar el servicio a la comunidad en la **"brigada de salud municipal en tu alcaldía 2023"** el día **14 de febrero del presente año** mismo que tendrá salida a partir de las **06:30am**.

PUNTO DE REUNIÓN DE SALIDA FRENTE DEL CIAM / SALUD MUNICIPAL

SIN MAS POR EL MOMENTO, LE ENVIÓ UN CORDIAL SALUDO.

ATENTAMENTE

ING. JORGE LUIS LÓPEZ SOLÍS
OFICIAL MAYOR
14 DE FEBRERO DEL 2023

OFICIALÍA MAYOR
GOBIERNO MUNICIPAL DE
FELIPE CARRILLO PUERTO
2021 - 2024
UN PUEBLO
EN TRANSFORMACIÓN

DIRECCIÓN DE SALUD
GOBIERNO MUNICIPAL DE
FELIPE CARRILLO PUERTO
2021 - 2024
UN PUEBLO
EN TRANSFORMACIÓN

C.C.P .Br. Luciano Jimenez Chan.- Depto. De Recursos Humanos. MISMO FIN.
C.c.p. Archivo.
MFCP/DM/DSM/pvcb

UN PUEBLO
EN TRANSFORMACIÓN

H. AYUNTAMIENTO DE
FELIPE CARRILLO PU[redacted]
2021 - 2024

FORMATO AC-01

AVISO DE COMISIÓN No 051
ORDEN DE MINISTRACIÓN DE VIÁTICO[redacted]

DEPENDENCIA: DIRECCIÓN DE SALUD MUNICIPAL
LUGAR Y FECHA: FELIPE CARRILLO PTO, Q. ROO A 14 DE FEBRERO DEL 2023

DATOS DE IDENTIFICACIÓN
C.D. PABLO ALBERTO TEC SÁNCHEZ **R.F.C.:** _____ **NIVEL**
PUESTO AUXILIAR U.RESP. _____ CLAVE _____.

COMUNICACIÓN DE LA COMISIÓN
ME PERMITO COMUNICAR A USTED SU COMISIÓN A LA COMUNIDAD DE PRESIDENTE JUÁREZ DURANTE 1 DIA DEL 14 DE FEBRERO 2023
TRABAJOS A DESEMPEÑAR: BRIGADA DE SALUD MUNICIPAL.

MEDIO DE TRANSPORTE: VEHÍCULO PARTICULAR

LUGARES Y PERIODOS DE COMISIÓN	DÍAS	CUOTA DIARIA	IMPORTE
COMUNIDAD PRESIDENTE JUÁREZ	1	$50.00	$50.00
OBSERVACIONES		TOTAL	$50.00

DATOS DE PAGO
No. DE CHEQUE _____ IMPORTE $ _____ No. DE PÓLIZA _____.
APLIC. PRESUPUESTAL Y CONTABLE _____.
RECIBÍ LA CANTIDAD DE (CINCUENTA PESOS 00/100 M.N.)

EL COMISIONADO

EFECTIVO

C.D. PABLO ALBERTO TEC SÁNCHEZ
NOMBRE Y FIRMA

TESORERO MUNICIPAL	JEFE INMEDIATO DEL COMISIONADO	EL PRESIDENTE MPAL.
C.P. HERNÁN DE JESÚS POOT CHAN NOMBRE Y FIRMA	ING. JORGE LUIS LOPEZ SOLIS NOMBRE Y FIRMA	LIC. MARICARMEN CANDELARIA HERNANDEZ SOLÍS NOMBRE Y FRIMA

UN PUEBLO
EN TRANSFORMACIÓN

H. AYUNTAMIENTO DE
FELIPE CARRILLO PUERTO
2021 - 2024

CERTIFICACIÓN DE VIÁTICOS

DIRECCIÓN: SALUD MUNICIPAL

CERTIFICACIÓN DE VIÁTICOS: _____ No. _____.

NOMBRE: DR. PABLO ALBERTO TEC SANCHEZ

COMISIÓN A: PRESIDENTE JUAREZ

SALIDA			LLEGADA		
14	02	2023	14	02	2023
DIA	MES	AÑO	DIA	MES	AÑO

CERTIFICO QUE EL COMISIONADO CUMPLIÓ CON LOS REQUISITOS ESTABLECIDOS DE ACUERDO A LAS FECHAS QUE SE CITAN PARA EL CUMPLIMIENTO DE LOS TRABAJOS ENCOMENDADOS DE CONFORMIDAD A SU OFICIO DE COMISION.
No. 051

G. ING. JORGE LUIS LOPEZ SOLÍS
TITULAR DEL ÁREA DE COMISIONADO

OFICIALÍA MAYOR
GOBIERNO MUNICIPAL DE
FELIPE CARRILLO PUERTO
2021 - 2024
UN PUEBLO EN TRANSFORMACIÓN

DIRECCIÓN DE SALUD
GOBIERNO MUNICIPAL DE
FELIPE CARRILLO PUERTO
2021 - 2024
UN PUEBLO EN TRANSFORMACIÓN

FELIPE CARRILLO PUERTO A 14 DE FEBRERO DE 2023

LLEGADA			SALIDA		
14	02	2023	14	02	2023
DIA	MES	AÑO	DIA	MES	AÑO

ESTA OFICINA CERTIFICA QUE EL COMISIONADO PERMANECIÓ EN ESTE LUGAR EN LAS FECHAS QUE SE CITAN Y PARA LOS TRABAJOS ENCOMENDADOS DE ACUERDO AL OFICIO ANTES CITADO.

NOMBRE

HAY CHE GUZMAN

NOMBRE Y FIRMA DEL REPRESENTANTE
DE LA OFICINA FORÁNEA

SUB DELEGACIÓN
PRESIDENTE JUAREZ
H. AYUNTAMIENTO DE
FELIPE CARRILLO PUERTO
2021 - 2024
UN PUEBLO
EN TRANSFORMACIÓN

C.C.P.
C.C.P.

DEPENDENCIA:	DIRECCIÓN DE SALUD MUNICIPAL
REFERENCIA:	ADMINISTRATIVA.
Nº OFICIO:	DSM /046/ 2023.

ASUNTO: COMISIÓN

DR. PABLO ALBERTO TEC SANCHEZ
AUXILIAR
P R E S E N TE:

Por este conducto le comunico su comisión en la comunidad de Presidente Juárez para brindar el servicio a la comunidad en la **"brigada de salud municipal en tu alcaldía 2023"** el día **14 de febrero del presente año** mismo que tendrá salida a partir de las **06:30am.**

PUNTO DE REUNIÓN DE SALIDA FRENTE DEL CIAM / SALUD MUNICIPAL

SIN MAS POR EL MOMENTO, LE ENVIÓ UN CORDIAL SALUDO.

ATENTAMENTE

OFICIALÍA MAYOR
GOBIERNO MUNICIPAL DE
FELIPE CARRILLO
PUERTO
2021 - 2024
UN PUEBLO
EN TRANSFORMACIÓN

ING. JORGE LUIS LÓPEZ SOLÍS
OFICIAL MAYOR
DE FEBRERO DEL 2023

DIRECCIÓN DE SALUD
GOBIERNO MUNICIPAL DE
FELIPE CARRILLO
PUERTO
2021 - 2024
UN PUEBLO
EN TRANSFORMACIÓN

C.C.P .Br. Luciano Jimenez Chan.- Depto. De Recursos Humanos. MISMO FIN.
C.c.p. Archivo.
MFCP/OM/DSM/pvcb

FORMATO AC-01

AVISO DE COMISIÓN Y
ORDEN DE MINISTRACIÓN DE VIÁTICOS

DEPENDENCIA: DIRECCIÓN DE SALUD MUNICIPAL
LUGAR Y FECHA: FELIPE CARRILLO PTO. Q. ROO A 14 DE FEBRERO DEL 2023

DATOS DE IDENTIFICACIÓN

LIC. LIZETH ALEJANDRINA HEREDIA ZI R.F.C.: NIVEL
PUESTO AUXILIAR ADMINISTRATIVO U.RESP. CLAVE.

COMUNICACIÓN DE LA COMISIÓN

ME PERMITO COMUNICAR A USTED SU COMISIÓN A LA COMUNIDAD DE PRESIDENTE JUAREZ DURANTE 1 DIA DEL 14 DE FEBRERO DEL 2023
TRABAJOS A DESEMPEÑAR: BRIGADA DE SALUD MUNICIPAL.

MEDIO DE TRANSPORTE: VEHÍCULO PARTICULAR

LUGARES Y PERIODOS DE COMISIÓN	DÍAS	CUOTA DIARIA	IMPORTE
COMUNIDAD PRESIDENTE JUÁREZ	1	$50.00	$50.00
OBSERVACIONES		TOTAL	$50.00

DATOS DE PAGO

No. DE CHEQUE IMPORTE $ No. DE PÓLIZA
APLIC. PRESUPUESTAL Y CONTABLE
RECIBÍ LA CANTIDAD DE (CINCUENTA PESOS 00/100 M.N.)

EFECTIVO

EL COMISIONADO

LIC. LIZETH ALEJANDRINA HEREDIA ZI
NOMBRE Y FIRMA

TESORERO MUNICIPAL	JEFE INMEDIATO DEL COMISIONADO	EL PRESIDENTE MPAL.
C.P. HERNÁN DE JESÚS POOT CHAN NOMBRE Y FIRMA	ING. JORGE LUIS LÓPEZ SOLIS NOMBRE Y FIRMA	LIC. MARICARMEN CANDELARIA HERNANDEZ SOLÍS NOMBRE Y FIRMA

UN PUEBLO
EN TRANSFORMACIÓN

H. AYUNTAMIENTO DE
FELIPE CARRILLO PUERTO
2021 - 2024

DIRECCIÓN: SALUD MUNICIPAL

CERTIFICACIÓN DE VIÁTICOS: _____ No. _____

NOMBRE: LIC. LIZETH ALEJANDRINA HEREDIA ZI

COMISIÓN A: PRESIDENTE JUÁREZ

SALIDA			LLEGADA		
14	02	2023	14	02	2023
DIA	MES	AÑO	DIA	MES	AÑO

CERTIFICO QUE EL COMISIONADO CUMPLIÓ CON LOS REQUISITOS ESTABLECIDOS DE ACUERDO A LAS FECHAS QUE SE CITAN PARA EL CUMPLIMIENTO DE LOS TRABAJOS ENCOMENDADOS DE CONFORMIDAD CON SU OFICIO DE COMISION.
No. 055

OFICIALÍA MAYOR
GOBIERNO MUNICIPAL DE
FELIPE CARRILLO PUERTO
2021-2024
UN PUEBLO
EN TRANSFORMACIÓN

ING. JORGE LUIS LOPEZ SOLÍS
JEFE INMEDIATO DEL COMISIONADO

DIRECCIÓN DE SALUD
GOBIERNO MUNICIPAL DE
FELIPE CARRILLO PUERTO
2021 - 2024
UN PUEBLO
EN TRANSFORMACIÓN

FELIPE CARRILLO PUERTO, 14 DE FEBRERO DE 2023

LLEGADA			SALIDA		
14	02	2023	14	02	2023
DIA	MES	AÑO	DIA	MES	AÑO

ESTA OFICINA CERTIFICA QUE EL COMISIONADO PERMANECIÓ EN ESTE LUGAR EN LAS FECHAS QUE SE CITAN Y PARA LOS TRABAJOS ENCOMENDADOS DE ACUERDO AL OFICIO ANTES CITADO.

NOMBRE

HAI CHE GLORIA MARQUEZ

NOMBRE Y FIRMA DEL REPRESENTANTE
DE LA OFICINA FORÁNEA

CERTIFICACIÓN DE VIÁTICOS

SUB DELEGACIÓN
PRESIDENTE JUAREZ
H. AYUNTAMIENTO DE FELIPE CARRILLO PUERTO
2021 - 2024
UN PUEBLO
EN TRANSFORMACIÓN

C.C.P.
C.C.P.

DEPENDENCIA:	DIRECCIÓN DE SALUD MUNICIPAL .
REFERENCIA:	ADMINISTRATIVA.
Nº OFICIO:	DSM. /048/ 2022.

ASUNTO: COMISIÓN

LE LIZETH ALEJANDRINA HEREDIA ZI
AUXILIAR ADMINISTRATIVO
P R E S E N T E:

Por este conducto le comunico su comisión en la comunidad de Presidente Juárez para brindar el servicio a la comunidad en la **"brigada de salud municipal en tu alcaldía 2023"** el día **14 de febrero del presente año** mismo que tendrá salida a partir de las **06:30am.**

PUNTO DE REUNIÓN DE SALIDA FRENTE DEL CIAM / SALUD MUNICIPAL

SIN MAS POR EL MOMENTO, LE ENVIÓ UN CORDIAL SALUDO.

ATENTAMENTE

OFICIALÍA MAYOR
GOBIERNO MUNICIPAL DE
FELIPE CARRILLO
PUERTO
2021 - 2024
UN PUEBLO
EN TRANSFORMACIÓN

ING. JORGE LUIS LÓPEZ SOLÍS
OFICIAL MAYOR
13 DE FEBRERO DEL 2023

DIRECCIÓN DE SALUD
GOBIERNO MUNICIPAL DE
FELIPE CARRILLO
PUERTO
2021 - 2024
UN PUEBLO
EN TRANSFORMACIÓN

C.C.P .Br. Luciano Jimenez Chan.- Depto. De Recursos Humanos. MISMO FIN.
C.c.p. Archivo.
MFCP/OM/DSM/pvcb

UN PUEBLO
EN TRANSFORMACIÓN

H. AYUNTAMIENTO DE
FELIPE CARRILLO P[redacted]
2021 - 2024

FORMATO AC-01

AVISO DE COMISIÓN No [redacted]
ORDEN DE MINISTRACIÓN DE VIÁTIC[redacted]

DEPENDENCIA: DIRECCIÓN DE SALUD MUNICIPAL
LUGAR Y FECHA: FELIPE CARRILLO PTO. Q. ROO A 14 DE FEBREO DEL 2023

DATOS DE IDENTIFICACIÓN

L.E EDUAR RAFAEL AGUILAR TUN
R.F.C.: **NIVEL**
PUESTO OF. ADMINISTRATIVO U.RESP. CLAVE

COMUNICACIÓN DE LA COMISIÓN

ME PERMITO COMUNICAR A USTED SU COMISIÓN A LA COMUNIDAD DE PRESIDENTE JUAREZ DURANTE 1 DIA DEL 14 DE FEBRERO DEL 2023
TRABAJOS A DESEMPEÑAR: BRIGADA DE SALUD MUNICIPAL.

MEDIO DE TRANSPORTE: VEHÍCULO PARTICULAR

LUGARES Y PERIODOS DE COMISIÓN	DÍAS	CUOTA DIARIA	IMPORTE
COMUNIDAD PRESIDENTE JUÁREZ	1	$50.00	$50.00
OBSERVACIONES		TOTAL	$50.00

DATOS DE PAGO

No. DE CHEQUE IMPORTE $ No. DE PÓLIZA
APLIC. PRESUPUESTAL Y CONTABLE
RECIBÍ LA CANTIDAD DE (CINCUENTA PESOS 00/100 M.N.)

EL COMISIONADO

EFECTIVO
TUN

C. L.E EDUAR RAFAEL AGUILAR
NOMBRE Y FIRMA

TESORERO MUNICIPAL	JEFE INMEDIATO DEL COMISIONADO	EL PRESIDENTE MPAL.
C.P. HERNÁN DE JESÚS POOT CHAN	ING. JORGE LUIS LOPEZ SOLIS	LIC. MARICARMEN CANDELARIA HERNANDEZ SOLÍS
NOMBRE Y FIRMA	NOMBRE Y FIRMA	NOMBRE Y FIRMA

UN PUEBLO
EN TRANSFORMACIÓN

H. AYUNTAMIENTO DE
FELIPE CARRILLO PUERTO
2021 - 2024

DIRECCIÓN: SALUD MUNICIPAL

CERTIFICACIÓN DE VIÁTICOS: _____ No. _____.

NOMBRE: L.E EDUAR RAFAEL AGUILAR TUN
COMISIÓN A: PRESIDENTE JUAREZ

SALIDA			LLEGADA		
14	02	2023	14	02	2023
DIA	MES	AÑO	DIA	MES	AÑO

CERTIFICO QUE EL COMISIONADO CUMPLIÓ CON LOS REQUISITOS ESTABLECIDOS DE ACUERDO A LAS FECHAS QUE SE CITAN PARA EL CUMPLIMIENTO DE LOS TRABAJOS ENCOMENDADOS DE CONFORMIDAD AL OFICIO DE COMISIÓN.
No. 056

L. ING. JORGE LUIS LÓPEZ SOLÍS
JEFE INMEDIATO DEL COMISIONADO

DIRECCIÓN DE SALUD
GOBIERNO MUNICIPAL DE
FELIPE CARRILLO PUERTO
2021 - 2024
UN PUEBLO EN TRANSFORMACIÓN

OFICIALÍA MAYOR
GOBIERNO MUNICIPAL DE
FELIPE CARRILLO PUERTO
2021 - 2024
UN PUEBLO EN TRANSFORMACIÓN

FELIPE CARRILLO PUERTO, Q. ROO, A 02 DE FEBRERO DE 2023

LLEGADA			SALIDA		
14	02	2023	14	02	2023
DIA	MES	AÑO	DIA	MES	AÑO

ESTA OFICINA CERTIFICA QUE EL COMISIONADO PERMANECIÓ EN ESTE LUGAR EN LAS FECHAS QUE SE CITAN Y PARA LOS TRABAJOS ENCOMENDADOS DE ACUERDO AL OFICIO ANTES CITADO.

NOMBRE

Hipolito Chi Gonzalez

NOMBRE Y FIRMA DEL REPRESENTANTE
DE LA OFICINA FORÁNEA

SUB DELEGACIÓN
PRESIDENTE JUAREZ
H. AYUNTAMIENTO DE
FELIPE CARRILLO PUERTO
2021 - 2024
UN PUEBLO
EN TRANSFORMACIÓN

C.C.P.
C.C.P.

DEPENDENCIA:	DIRECCIÓN DE SALUD MUNICIPAL
REFERENCIA:	ADMINISTRATIVA.
Nº OFICIO:	DSM /049/ 2022.

ASUNTO: COMISIÓN

L.E EDUAR RAFAEL AGUILAR TUN
AUXILIAR ADMINISTRATIVO
P R E S E N T E:

Por este conducto le comunico su comisión en la comunidad de Presidente Juárez para brindar el servicio a la comunidad en la **"brigada de salud municipal en tu alcaldía 2023"** el día **14 de febrero del presente año** mismo que tendrá salida a partir de las **06:30am.**

PUNTO DE REUNIÓN DE SALIDA FRENTE DEL CIAM / SALUD MUNICIPAL

SIN MAS POR EL MOMENTO, LE ENVIÓ UN CORDIAL SALUDO.

ATENTAMENTE

JORGE LUIS LOPEZ SOLÍS
OFICIAL MAYOR
13 DE FEBRERO DEL 2023

OFICIALÍA MAYOR
GOBIERNO MUNICIPAL DE
FELIPE CARRILLO PUERTO
2021 - 2024
UN PUEBLO
EN TRANSFORMACIÓN

DIRECCIÓN DE SALUD
GOBIERNO MUNICIPAL DE
FELIPE CARRILLO PUERTO
2021 - 2024
UN PUEBLO
EN TRANSFORMACIÓN

C.C.P .Br. Luciano Jimenez Chan.- Depto. De Recursos Humanos, MISMO FIN.
C.c.p. Archivo.
MFCP/OM/DSM/pvcb

UN PUEBLO
EN TRANSFORMACIÓN

H. AYUNTAMIENTO DE
FELIPE CARRILLO P[redacted]
2021 - 2024

FORMATO AC-01

AVISO DE COMISIÓN No 054[redacted]
ORDEN DE MINISTRACIÓN DE VIÁTIC[redacted]

DEPENDENCIA: DIRECCIÓN DE SALUD MUNICIPAL.
LUGAR Y FECHA: FELIPE CARRILLO PTO, Q. ROO A . 14 DE FEBRERO DEL 2023 .

DATOS DE IDENTIFICACIÓN
ENF. YAHANY ALEXIS POOT TUZ **R.F.C.:** _____ **NIVEL**
PUESTO AUXILIAR ADMINISTRATIVO U.RESP. _____ CLAVE _____.

COMUNICACIÓN DE LA COMISIÓN
ME PERMITO COMUNICAR A USTED SU COMISIÓN A LA COMUNIDAD DE PRESIDENTE JUÁREZ DURANTE 1 DIA DEL 14 DE FEBRERO DEL 2023
TRABAJOS A DESEMPEÑAR: BRIGADA DE SALUD MUNICIPAL.

MEDIO DE TRANSPORTE: VEHÍCULO PARTICULAR

LUGARES Y PERIODOS DE COMISIÓN	DÍAS	CUOTA DIARIA	IMPORTE
COMUNIDAD PRESIDENTE JUÁREZ	1	$50.00	$50.00
OBSERVACIONES		TOTAL	$50.00

DATOS DE PAGO
No. DE CHEQUE _____ IMPORTE $ _____ No. DE PÓLIZA _____.
APLIC. PRESUPUESTAL Y CONTABLE _____.
RECIBÍ LA CANTIDAD DE (CINCUENTA PESOS 00/100 M.N.)

EL COMISIONADO

EFECTIVO

ENF. YAHANY ALEXIS POOT TUZ
NOMBRE Y FIRMA

TESORERO MUNICIPAL	JEFE INMEDIATO DEL COMISIONADO	EL PRESIDENTE MPAL.
C.P. HERNÁN DE JESÚS POOT CHAN NOMBRE Y FIRMA	ING. JORGE LUIS LOPEZ SOLIS NOMBRE Y FIRMA	LIC. MARICARMEN CANDELARIA HERNANDEZ SOLÍS NOMBRE Y FIRMA

OFICIALÍA MAYOR
PRESIDENTE MUNICIPAL
2021 - 2024

UN PUEBLO
EN TRANSFORMACIÓN

H. AYUNTAMIENTO DE
FELIPE CARRILLO PUERTO
2021 - 2024

DIRECCIÓN: SALUD MUNICIPAL

CERTIFICACIÓN DE VIÁTICOS: _____ No. _____

NOMBRE: ENF. YAHANY ALEXIS POOT TUZ

COMISIÓN A: PRESIDENTE JUÁREZ

SALIDA			LLEGADA		
14	02	2023	14	02	2023
DIA	MES	AÑO	DIA	MES	AÑO

CERTIFICO QUE EL COMISIONADO CUMPLIÓ CON LOS REQUISITOS ESTABLECIDOS DE ACUERDO A LAS FECHAS QUE SE CITAN PARA EL CUMPLIMIENTO DE LOS TRABAJOS ENCOMENDADOS DE ACUERDO A SU OFICIO DE COMISION.
No. 054

OFICIALÍA MAYOR
GOBIERNO MUNICIPAL DE
FELIPE CARRILLO PUERTO
2021 - 2024
UN PUEBLO
EN TRANSFORMACIÓN

ING. JORGE LUIS LÓPEZ SOLÍS
JEFE INMEDIATO DEL COMISIONADO

DIRECCIÓN DE SALUD
GOBIERNO MUNICIPAL DE
FELIPE CARRILLO PUERTO
2021 - 2024
UN PUEBLO
EN TRANSFORMACIÓN

FELIPE CARRILLO PUERTO, Q.ROO; A 14 DE FEBRERO DE 2023

LLEGADA			SALIDA		
14	02	2023	14	02	2023
DIA	MES	AÑO	DIA	MES	AÑO

ESTA OFICINA CERTIFICA QUE EL COMISIONADO PERMANECIÓ EN ESTE LUGAR EN LAS FECHAS QUE SE CITAN Y PARA LOS TRABAJOS ENCOMENDADOS DE ACUERDO AL OFICIO ANTES CITADO.

NOMBRE

HAY CHE 13/02/2023

NOMBRE Y FIRMA DEL REPRESENTANTE
DE LA OFICINA FORÁNEA

CERTIFICACIÓN DE VIÁTICOS

SUB DELEGACIÓN
PRESIDENTE JUAREZ
H. AYUNTAMIENTO DE
FELIPE CARRILLO PUERTO
2021 - 2024
UN PUEBLO
EN TRANSFORMACIÓN

C.C.P.
C.C.P.

UN PUEBLO
EN TRANSFORMACIÓN

H. AYUNTAMIENTO DE
FELIPE CARRILLO PUERTO
2021 - 2024

DEPENDENCIA:	DIRECCIÓN DE SALUD MUNICIPAL.
REFERENCIA:	ADMINISTRATIVA.
Nº OFICIO:	DSM /050/ 2023.

ASUNTO: COMISIÓN

ENF.YAHANY ALEXIS POOT TUZ
AUXILIAR ADMINISTRATIVO
P R E S E N T E:

Por este conducto le comunico su comisión en la comunidad de Presidente Juárez para brindar el servicio a la comunidad en la **"brigada de salud municipal en tu alcaldía 2023"** el día **14 de febrero del presente año** mismo que tendrá salida a partir de las **06:30am.**

PUNTO DE REUNIÓN DE SALIDA FRENTE DEL CIAM / SALUD MUNICIPAL

SIN MAS POR EL MOMENTO, LE ENVIÓ UN CORDIAL SALUDO.

ATENTAMENTE

ING. JORGE LUIS LÓPEZ SOLÍS
OFICIAL MAYOR
13 DE FEBRERO DEL 2023

OFICIALÍA MAYOR
GOBIERNO MUNICIPAL DE
FELIPE CARRILLO PUERTO
2021 - 2024
UN PUEBLO
EN TRANSFORMACIÓN

DIRECCIÓN DE SALUD
GOBIERNO MUNICIPAL DE
FELIPE CARRILLO PUERTO
2021 - 2024
UN PUEBLO
EN TRANSFORMACIÓN

C.C.P. Br. Luciano Jimenez Chan.- Depto. De Recursos Humanos. MISMO FIN.
C.c.p. Archivo.
MFCP/OM/DSM/pvcb

UN PUEBLO
EN TRANSFORMACIÓN

H. AYUNTAMIENTO DE
FELIPE CARRILLO P
2021 - 2024

FORMATO AC-01

AVISO DE COMISIÓN No 053
ORDEN DE MINISTRACIÓN DE VIÁTIC

DEPENDENCIA: DIRECCIÓN DE SALUD MUNICIPAL.
LUGAR Y FECHA: FELIPE CARRILLO PTO, Q. ROO A 14 DE FEBREO DEL 2023.

DATOS DE IDENTIFICACIÓN
C. JOSEFINA MISS KU **R.F.C.:** _____ **NIVEL**
PUESTO OF. ADMINISTRATIVO U.RESP. _____ CLAVE _____.

COMUNICACIÓN DE LA COMISIÓN
ME PERMITO COMUNICAR A USTED SU COMISIÓN A LA COMUNIDAD DE PRESIDENTE JUAREZ DURANTE 1 DIA DEL 14 DE FEBRERO DEL 2023
TRABAJOS A DESEMPEÑAR: BRIGADA DE SALUD MUNICIPAL.

MEDIO DE TRANSPORTE: VEHÍCULO PARTICULAR

LUGARES Y PERIODOS DE COMISIÓN	DÍAS	CUOTA DIARIA	IMPORTE
COMUNIDAD PRESIDENTE JUÁREZ	1	$50.00	$50.00
OBSERVACIONES		TOTAL	$50.00

DATOS DE PAGO
No. DE CHEQUE _____ IMPORTE $ _____ No. DE PÓLIZA _____.
APLIC. PRESUPUESTAL Y CONTABLE _____.
RECIBÍ LA CANTIDAD DE (CINCUENTA PESOS 00/100 M.N.)

EL COMISIONADO

EFECTIVO

C. JOSEFINA MISS KU
NOMBRE Y FIRMA

TESORERO MUNICIPAL	JEFE INMEDIATO DEL COMISIONADO	EL PRESIDENTE MPAL.
C.P. HERNÁN DE JESÚS POOT CHAN NOMBRE Y FIRMA	ING. JORGE LUIS LÓPEZ SOLÍS NOMBRE Y FIRMA	LIC. MARICARMEN CANDELARIA HERNANDEZ SOLÍS NOMBRE Y FIRMA

UN PUEBLO
EN TRANSFORMACIÓN

H. AYUNTAMIENTO DE
FELIPE CARRILLO PUERTO
2021 - 2024

DIRECCIÓN: SALUD MUNICIPAL

CERTIFICACIÓN DE VIÁTICOS: _____ No. _____

NOMBRE: C. JOSEFINA MISS KU
COMISIÓN A: PRESIDENTE JUÁREZ

SALIDA			LLEGADA		
14	02	2023	14	02	2023
DIA	MES	AÑO	DIA	MES	AÑO

CERTIFICO QUE EL COMISIONADO CUMPLIÓ CON LOS REQUISITOS ESTABLECIDOS DE ACUERDO A LAS FECHAS QUE SE CITAN PARA EL CUMPLIMIENTO DE LOS TRABAJOS ENCOMENDADOS DE ACUERDO A SU OFICIO DE COMISION.
No. 053

ING. JORGE LUIS LOPEZ SOLÍS
JEFE INMEDIATO DEL COMISIONADO

OFICIALÍA MAYOR
GOBIERNO MUNICIPAL DE
FELIPE CARRILLO PUERTO
2021 - 2024
UN PUEBLO
EN TRANSFORMACIÓN

DIRECCIÓN DE SALUD
GOBIERNO MUNICIPAL DE
FELIPE CARRILLO PUERTO
2021 - 2024
UN PUEBLO
EN TRANSFORMACIÓN

FELIPE CARRILLO PUERTO, QROO; A 14 DE FEBRERO DE 2023

LLEGADA			SALIDA		
14	02	2023	14	02	2023
DIA	MES	AÑO	DIA	MES	AÑO

ESTA OFICINA CERTIFICA QUE EL COMISIONADO PERMANECIÓ EN ESTE LUGAR EN LAS FECHAS QUE SE CITAN Y PARA LOS TRABAJOS ENCOMENDADOS DE ACUERDO AL OFICIO ANTES CITADO.

NOMBRE

HAI CHE EDUARDO
MARIA

NOMBRE Y FIRMA DEL REPRESENTANTE
DE LA OFICINA FORÁNEA

CERTIFICACIÓN DE VIÁTICOS

SUBDELEGACIÓN
PRESIDENTE JUAREZ
AYUNTAMIENTO DE
FELIPE CARRILLO PUERTO
UN PUEBLO
EN TRANSFORMACIÓN

C.C.P.
C.C.P.

DEPENDENCIA:	DIRECCIÓN DE SALUD MUNICIPAL
REFERENCIA:	ADMINISTRATIVA.
Nº OFICIO:	DSM /051/ 2023.

ASUNTO: COMISIÓN

C. JOSEFINA MISS KU
AUXILIAR ADMINISTRATIVO
P R E S E N T E:

Por este conducto le comunico su comisión en la comunidad de Presidente Juárez para brindar el servicio a la comunidad en la **"brigada de salud municipal en tu alcaldía 2023"** el día **14 de febrero del presente año** mismo que tendrá salida a partir de las **06:30am.**

PUNTO DE REUNIÓN DE SALIDA FRENTE DEL CIAM / SALUD MUNICIPAL

SIN MAS POR EL MOMENTO, LE ENVIÓ UN CORDIAL SALUDO.

ATENTAMENTE

OFICIALÍA MAYOR
GOBIERNO MUNICIPAL DE
FELIPE CARRILLO
PUERTO
2021 - 2024
UN PUEBLO
EN TRANSFORMACIÓN

ING. JORGE LUIS LÓPEZ SOLÍS
OFICIAL MAYOR
13 DE FEBRERO DEL 2023

DIRECCIÓN DE SALUD
GOBIERNO MUNICIPAL DE
FELIPE CARRILLO
PUERTO
2021 - 2024
UN PUEBLO
EN TRANSFORMACIÓN

C.C.P .Br. Luciano Jimenez Chan.- Depto. De Recursos Humanos, MISMO FIN.
C.c.p. Archivo.
MFCP/OM/DSM/pvcb

UN PUEBLO
EN TRANSFORMACIÓN

H. AYUNTAMIENTO
FELIPE CARRILLO [redacted]
2021 - 2024

FORMATO AC-01

AVISO DE COMISIÓN [redacted]
ORDEN DE MINISTRACIÓN DE [redacted]

DEPENDENCIA: DIRECCIÓN DE SALUD MUNICIPAL
LUGAR Y FECHA: FELIPE CARRILLO PTO, Q. ROO A 14 DE FEBRERO DEL 2023 .

DATOS DE IDENTIFICACIÓN
C. LIGIA ESTHER BORGES PÉREZ R.F.C.: NIVEL
PUESTO AUXILIAR U.RESP. CLAVE

COMUNICACIÓN DE LA COMISIÓN
ME PERMITO COMUNICAR A USTED SU COMISIÓN A LA COMUNIDAD DE PRESIDENTE JUAREZ. DURANTE 1 DIA DEL 14 DE FEBRERO DEL 2023
TRABAJOS A DESEMPEÑAR: BRIGADA DE SALUD MUNICIPAL.

MEDIO DE TRANSPORTE: VEHÍCULO PARTICULAR

LUGARES Y PERIODOS DE COMISIÓN	DÍAS	CUOTA DIARIA	IMPORTE
COMUNIDAD PRESIDENTE JUÁREZ	1	$50.00	$50.00
OBSERVACIONES		TOTAL	$50.00

DATOS DE PAGO
No. DE CHEQUE IMPORTE $ No. DE PÓLIZA
APLIC. PRESUPUESTAL Y CONTABLE
RECIBÍ LA CANTIDAD DE (CINCUENTA PESOS 00/100 M.N.)

EL COMISIONADO

EFECTIVO

C. LIGIA ESTHER BORGES PÉREZ
NOMBRE Y FIRMA

TESORERO MUNICIPAL	JEFE INMEDIATO DEL COMISIONADO	EL PRESIDENTE MPAL.
C.P. HERNÁN DE JESÚS POOT CHAN NOMBRE Y FIRMA	ING. JORGE LUIS LOPEZ SOLIS NOMBRE Y FIRMA	LIC. MARICARMEN CANDELARIA HERNANDEZ SOLÍS NOMBRE Y FIRMA

OFICIALÍA MAYOR
2021 - 2024

UN PUEBLO
EN TRANSFORMACION

H. AYUNTAMIENTO DE
FELIPE CARRILLO PUERTO
2021 - 2024

CERTIFICACIÓN DE VIÁTICOS

DIRECCIÓN: SALUD MUNICIPAL

CERTIFICACIÓN DE VIÁTICOS: _____ No. _____

NOMBRE: C. LIGIA ESTHER BORGES PEREZ

COMISIÓN A: PRESIDENTE JUÁREZ

SALIDA			LLEGADA		
14	02	2023	14	02	2023
DIA	MES	AÑO	DIA	MES	AÑO

CERTIFICO QUE EL COMISIONADO CUMPLIÓ CON LOS REQUISITOS ESTABLECIDOS DE ACUERDO A LAS FECHAS QUE SE CITAN PARA EL CUMPLIMIENTO DE LOS TRABAJOS ENCOMENDADOS DE CONFORMIDAD A SU OFICIO DE COMISION.
No. 047

C. JORGE LUIS LÓPEZ SOLÍS
JEFE INMEDIATO DEL COMISIONADO

OFICIALÍA MAYOR
GOBIERNO MUNICIPAL DE
FELIPE CARRILLO PUERTO
2021 - 2024
UN PUEBLO EN TRANSFORMACIÓN

DIRECCIÓN DE SALUD
GOBIERNO MUNICIPAL DE
FELIPE CARRILLO PUERTO
2021 - 2024
UN PUEBLO EN TRANSFORMACIÓN

FELIPE CARRILLO PUERTO, QROO; A 14 DE FEBRERO DE 2023

LLEGADA			SALIDA		
14	02	2023	14	02	2023
DIA	MES	AÑO	DIA	MES	AÑO

ESTA OFICINA CERTIFICA QUE EL COMISIONADO PERMANECIÓ EN ESTE LUGAR EN LAS FECHAS QUE SE CITAN Y PARA LOS TRABAJOS ENCOMENDADOS DE ACUERDO AL OFICIO ANTES CITADO.

NOMBRE

NOMBRE Y FIRMA DEL REPRESENTANTE
DE LA OFICINA FORÁNEA

SUB DELEGACION
PRESIDENTE JUAREZ
H. AYUNTAMIENTO DE
FELIPE CARRILLO PUERTO
2021 - 2024
UN PUEBLO
EN TRANSFORMACION

C.C.P.
C.C.P.

DEPENDENCIA:	DIRECCIÓN DE SALUD MUNICIPAL .
REFERENCIA:	ADMINISTRATIVA.
Nº OFICIO:	DSM /052/ 2023.

ASUNTO: COMISIÓN

C. LIGIA ESTHER BORGES PÉREZ
AUXILIAR ADMINISTRATIVO
P R E S E N T E:

Por este conducto le comunico su comisión en la comunidad de Presidente Juárez para brindar el servicio a la comunidad en la **"brigada de salud municipal en tu alcaldía 2023"** el día **14 de febrero del presente año** mismo que tendrá salida a partir de las **06:30am.**

PUNTO DE REUNIÓN DE SALIDA FRENTE DEL CIAM / SALUD MUNICIPAL

SIN MAS POR EL MOMENTO, LE ENVIÓ UN CORDIAL SALUDO.

ATENTAMENTE

ING. JORGE LUIS LÓPEZ SOLÍS
OFICIAL MAYOR
13 DE FEBRERO DEL 2023

OFICIALÍA MAYOR
GOBIERNO MUNICIPAL DE
FELIPE CARRILLO PUERTO
2021 - 2024
UN PUEBLO
EN TRANSFORMACIÓN

DIRECCIÓN DE SALUD
GOBIERNO MUNICIPAL DE
FELIPE CARRILLO PUERTO
2021 - 2024
UN PUEBLO
EN TRANSFORMACIÓN

C.C.P .Br. Luciano Jimenez Chan.- Depto. De Recursos Humanos. MISMO FIN.
C.c.p. Archivo.
MFCP/DM/DSM/pvcb

UN PUEBLO
EN TRANSFORMACIÓN

H. AYUNTAMIENTO DE
FELIPE CARRILLO P
2021 - 2024

FORMATO AC-01

AVISO DE COMISIÓN No 049
ORDEN DE MINISTRACIÓN DE VIÁTICOS

DEPENDENCIA: DIRECCIÓN DE SALUD MUNICIPAL
LUGAR Y FECHA: FELIPE CARRILLO PTO. Q. ROO A 14 DE FEBRERO DEL 2023

DATOS DE IDENTIFICACIÓN
L.N. JOSÉ ÁNGEL BALAM COLLÍ **R.F.C.:** _____ **NIVEL**
PUESTO AUXILIAR ADMINISTRATIVO U.RESP. _____ CLAVE _____

COMUNICACIÓN DE LA COMISIÓN
ME PERMITO COMUNICAR A USTED SU COMISIÓN A LA COMUNIDAD DE PRESIDENTE JUAREZ. DURANTE 1 DIA DEL 14 DE FEBRERO DEL 2023
TRABAJOS A DESEMPEÑAR: BRIGADA DE SALUD MUNICIPAL.

MEDIO DE TRANSPORTE: VEHÍCULO PARTICULAR

LUGARES Y PERIODOS DE COMISIÓN	DÍAS	CUOTA DIARIA	IMPORTE
COMUNIDAD PRESIDENTE JUÁREZ	1	$50.00	$50.00
OBSERVACIONES		TOTAL	$50.00

DATOS DE PAGO
No. DE CHEQUE _____ IMPORTE $ _____ No. DE PÓLIZA _____
APLIC. PRESUPUESTAL Y CONTABLE _____
RECIBÍ LA CANTIDAD DE (CINCUENTA PESOS 00/100 M.N.)

EL COMISIONADO

EFECTIVO

L.N. JOSÉ ÁNGEL BALAM COLLÍ
NOMBRE Y FIRMA

TESORERO MUNICIPAL	JEFE INMEDIATO DEL COMISIONADO	EL PRESIDENTE MPAL.
C.P. HERNÁN DE JESÚS POOT CHAN	ING. JORGE LUIS LOPEZ SOLIS	LIC. MARICARMEN CANDELARIA HERNANDEZ SOLÍS
NOMBRE Y FIRMA	NOMBRE Y FIRMA	NOMBRE Y FIRMA

OFICIALÍA MAYOR
2021 - 2024

UN PUEBLO
EN TRANSFORMACIÓN

H. AYUNTAMIENTO DE
FELIPE CARRILLO PUERTO
2021 - 2024

CERTIFICACIÓN DE VIÁTICOS

DIRECCIÓN: SALUD MUNICIPAL

CERTIFICACIÓN DE VIÁTICOS: _____ No. _____.

NOMBRE: LIC. JOSE ANGEL BALAM COLLI

COMISIÓN A: PRESIDENTE JUAREZ

SALIDA			LLEGADA		
14	02	2023	14	02	2023
DIA	MES	AÑO	DIA	MES	AÑO

CERTIFICO QUE EL COMISIONADO CUMPLIÓ CON LOS REQUISITOS ESTABLECIDOS DE ACUERDO A LAS FECHAS QUE SE CITAN PARA EL CUMPLIMIENTO DE LOS TRABAJOS ENCOMENDADOS DE CONFORMIDAD A SU OFICIO DE COMISION.
No. 049

JORGE LUIS LÓPEZ SOLÍS
JEFE INMEDIATO DEL COMISIONADO

OFICIALÍA MAYOR
GOBIERNO MUNICIPAL DE
FELIPE CARRILLO PUERTO
2021 - 2024
UN PUEBLO
EN TRANSFORMACIÓN

DIRECCIÓN DE SALUD
GOBIERNO MUNICIPAL DE
FELIPE CARRILLO PUERTO
2021 - 2024
UN PUEBLO
EN TRANSFORMACIÓN

FELIPE CARRILLO PUERTO, Q. ROO, 14 DE FEBRERO DE 2023

LLEGADA			SALIDA		
14	02	2023	14	02	2023
DIA	MES	AÑO	DIA	MES	AÑO

ESTA OFICINA CERTIFICA QUE EL COMISIONADO PERMANECIÓ EN ESTE LUGAR EN LAS FECHAS QUE SE CITAN Y PARA LOS TRABAJOS ENCOMENDADOS DE ACUERDO AL OFICIO ANTES CITADO.

NOMBRE

HAY CHE GONZA
HANNA

NOMBRE Y FIRMA DEL REPRESENTANTE
DE LA OFICINA FORÁNEA

SUB DELEGACIÓN
PRESIDENTE JUAREZ
H. AYUNTAMIENTO DE
FELIPE CARRILLO PUERTO
2021 - 2024
UN PUEBLO
EN TRANSFORMACIÓN

C.C.P.
C.C.P.

DEPENDENCIA:	DIRECCIÓN DE SALUD MUNICIPAL .
REFERENCIA:	ADMINISTRATIVA.
Nº OFICIO:	DSM /053/ 2023.

ASUNTO: COMISIÓN

L.N. JOSÉ ÁNGEL BALAM COLLÍ
AUXILIAR ADMINISTRATIVO
P R E S E N T E:

Por este conducto le comunico su comisión en la comunidad de Presidente Juárez para brindar el servicio a la comunidad en la **"brigada de salud municipal en tu alcaldía 2023"** el día **14 de febrero del presente año** mismo que tendrá salida a partir de las **06:30am.**

PUNTO DE REUNIÓN DE SALIDA FRENTE DEL CIAM / SALUD MUNICIPAL

SIN MAS POR EL MOMENTO, LE ENVIÓ UN CORDIAL SALUDO.

}

ATENTAMENTE

ING. JORGE LUIS LÓPEZ SOLÍS
OFICIAL MAYOR
13 DE FEBRERO DEL 2023

OFICIALÍA MAYOR
GOBIERNO MUNICIPAL DE
FELIPE CARRILLO PUERTO
2021 - 2024
UN PUEBLO
EN TRANSFORMACIÓN

DIRECCIÓN DE SALUD
GOBIERNO MUNICIPAL DE
FELIPE CARRILLO PUERTO
2021 - 2024
UN PUEBLO
EN TRANSFORMACIÓN

C.C.P .Br. Luciano Jimenez Chan.- Depto. De Recursos Humanos. MISMO FIN.
C.c.p. Archivo.
MFCP/OM/DSM/pvcb

UN PUEBLO
EN TRANSFORMACIÓN

H. AYUNTAMIENT[redacted]
FELIPE CARRILLO P[redacted]
2021 - 2024

FORMATO AC-01

AVISO DE COMISIÓN No. [redacted]
ORDEN DE MINISTRACIÓN DE VIÁT[redacted]

DEPENDENCIA: DIRECCIÓN DE SALUD MUNICIPAL
LUGAR Y FECHA: FELIPE CARRILLO PTO, Q. ROO A 14 DE FEBRERO DEL 2023

DATOS DE IDENTIFICACIÓN

ENF. DARVIN JARED ABARCA GUILLEN **R.F.C.:** _____ **NIVEL**
PUESTO AUXILIAR ADMINISTRATIVO **U.RESP.** _____ **CLAVE** _____

COMUNICACIÓN DE LA COMISIÓN

ME PERMITO COMUNICAR A USTED SU COMISIÓN A LA COMUNIDAD DE PRESIDENTE JUÁREZ DURANTE 1 DIA DEL 14 DE FEBRERO DEL 2023
TRABAJOS A DESEMPEÑAR: BRIGADA DE SALUD MUNICIPAL.

MEDIO DE TRANSPORTE: VEHÍCULO PARTICULAR

LUGARES Y PERIODOS DE COMISIÓN	DÍAS	CUOTA DIARIA	IMPORTE
COMUNIDAD PRESIDENTE JUÁREZ	1	$50.00	$50.00
OBSERVACIONES		TOTAL	$50.00

DATOS DE PAGO

No. DE CHEQUE _____ IMPORTE $ _____ No. DE PÓLIZA _____
APLIC. PRESUPUESTAL Y CONTABLE _____
RECIBÍ LA CANTIDAD DE (CINCUENTA PESOS 00/100 M.N.)

EL COMISIONADO

EFECTIVO

ENF. DARVIN JARED ABARCA GUILLEN
NOMBRE Y FIRMA

TESORERO MUNICIPAL	JEFE INMEDIATO DEL COMISIONADO	EL PRESIDENTE MPAL.
C.P. HERNÁN DE JESÚS POOT CHAN NOMBRE Y FIRMA	ING. JORGE LUIS LOPEZ SOLIS NOMBRE Y FIRMA	LIC. MARICARMEN CANDELARIA HERNANDEZ SOLÍS NOMBRE Y FRIMA

OFICIALÍA MAYOR

UN PUEBLO
EN TRANSFORMACIÓN

H. AYUNTAMIENTO DE
FELIPE CARRILLO PUERTO
2021 - 2024

CERTIFICACIÓN DE VIÁTICOS

DIRECCIÓN: SALUD MUNICIPAL

CERTIFICACIÓN DE VIÁTICOS: _____ No. _____

NOMBRE: L.E. DARVIN JARED ABARCA GUILLEN

COMISIÓN A: PRESIDENTE JUAREZ

SALIDA			LLEGADA		
14	02	2023	14	02	2023
DIA	MES	AÑO	DIA	MES	AÑO

CERTIFICO QUE EL COMISIONADO CUMPLIÓ CON LOS REQUISITOS ESTABLECIDOS DE ACUERDO A LAS FECHAS QUE SE CITAN PARA EL CUMPLIMIENTO DE LOS TRABAJOS ENCOMENDADOS DE CONFORMIDAD A SU OFICIO DE COMISION.

No. 050

F. ING. JORGE LUIS LÓPEZ BOLÍS
ENCARGADO DE COMISIONADO

DIRECCIÓN DE SALUD
GOBIERNO MUNICIPAL DE
FELIPE CARRILLO PUERTO
2021 - 2024
UN PUEBLO EN TRANSFORMACIÓN

OFICIALÍA MAYOR
GOBIERNO MUNICIPAL DE
FELIPE CARRILLO PUERTO
2021 - 2024
UN PUEBLO EN TRANSFORMACIÓN

FELIPE CARRILLO PUERTO, Q. ROO 14 DE FEBRERO DE 2023

LLEGADA			SALIDA		
14	02	2023	14	02	2023
DIA	MES	AÑO	DIA	MES	AÑO

ESTA OFICINA CERTIFICA QUE EL COMISIONADO PERMANECIÓ EN ESTE LUGAR EN LAS FECHAS QUE SE CITAN Y PARA LOS TRABAJOS ENCOMENDADOS DE ACUERDO AL OFICIO ANTES CITADO.

NOMBRE

HAY CHE Eliana
Hyana

NOMBRE Y FIRMA DEL REPRESENTANTE
DE LA OFICINA FORÁNEA

SUB DELEGACIÓN
PRESIDENTE JUAREZ
H. AYUNTAMIENTO DE
FELIPE CARRILLO PUERTO
2021 - 2024
UN PUEBLO
EN TRANSFORMACIÓN

C.C.P.
C.C.P.

DEPENDENCIA:	DIRECCIÓN DE SALUD MUNICIPAL .
REFERENCIA:	ADMINISTRATIVA.
Nº OFICIO:	DSM /055/ 2023.

ASUNTO: COMISIÓN

ENF. DARVIN JARED ABARCA GUILLEN
AUXILIAR ADMINISTRATIVO
P R E S E N T E:

Por este conducto le comunico su comisión en la comunidad de Presidente Juárez para brindar el servicio a la comunidad en la **"brigada de salud municipal en tu alcaldía 2023"** el día **14 de febrero del presente año** mismo que tendrá salida a partir de las **06:30am.**

PUNTO DE REUNIÓN DE SALIDA FRENTE DEL CIAM / SALUD MUNICIPAL

SIN MAS POR EL MOMENTO, LE ENVIÓ UN CORDIAL SALUDO.

ATENTAMENTE

ING. JORGE LUIS LÓPEZ SOLÍS
OFICIAL MAYOR
13 DE FEBRERO DEL 2023

OFICIALÍA MAYOR
GOBIERNO MUNICIPAL DE
FELIPE CARRILLO PUERTO
2021 - 2024
UN PUEBLO
EN TRANSFORMACIÓN

DIRECCIÓN DE SALUD
GOBIERNO MUNICIPAL DE
FELIPE CARRILLO PUERTO
2021 - 2024
UN PUEBLO
EN TRANSFORMACIÓN

C.C.P .Br. Luciano Jimenez Chan.- Depto. De Recursos Humanos. MISMO FIN.
C.c.p. Archivo.
MFCP/OM/DSM/pvcb

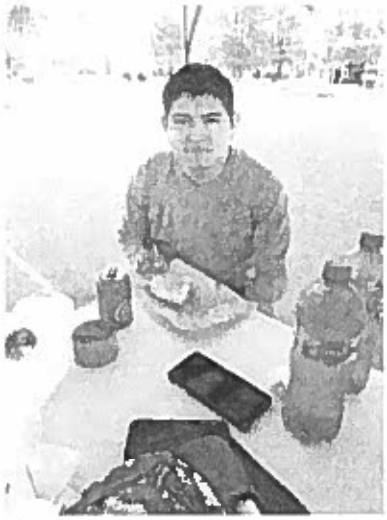

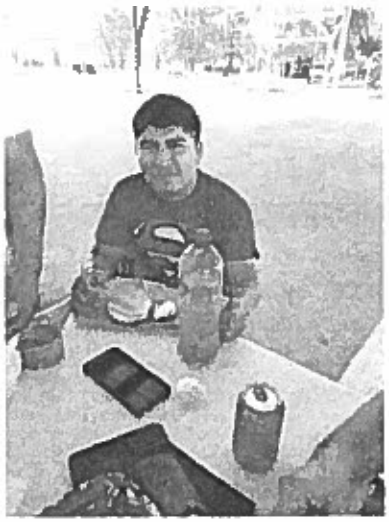

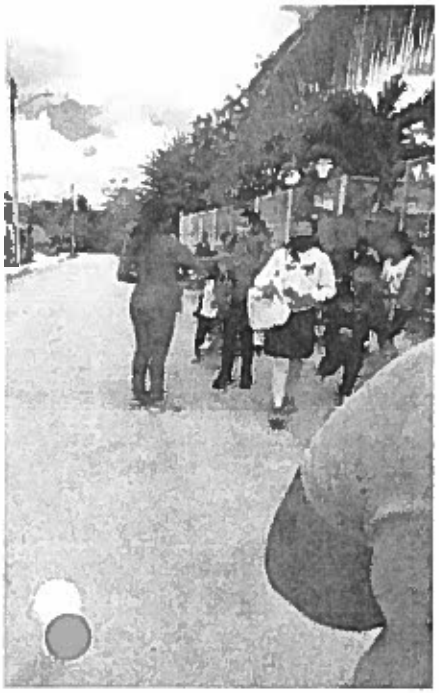

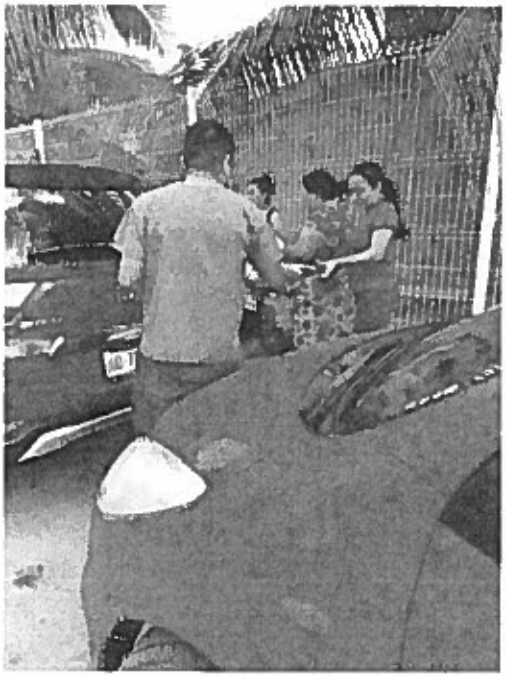

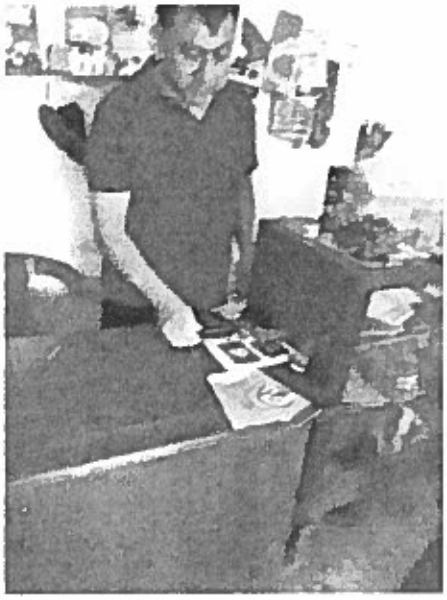

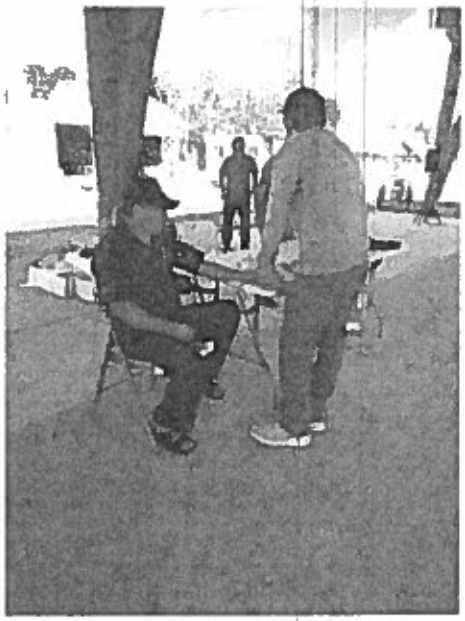

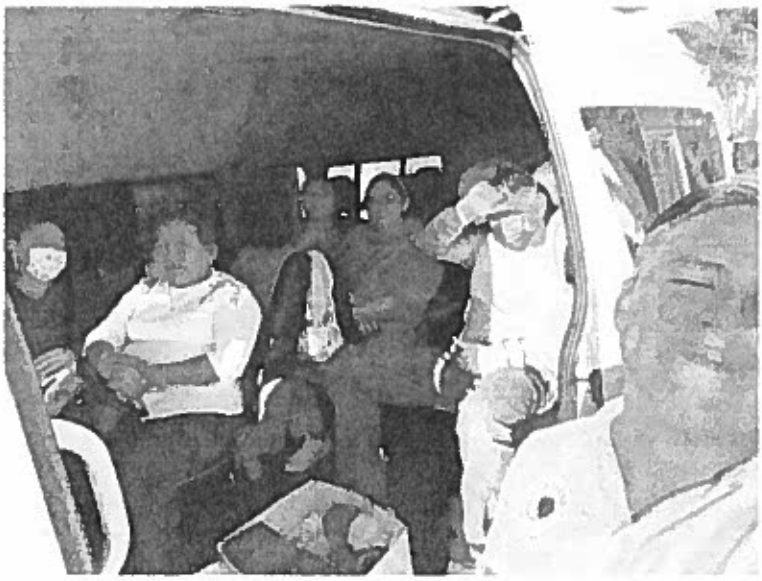

CERTIFICACIÓN DE VIÁTICOS

DIRECCIÓN: SALUD MUNICIPAL

CERTIFICACIÓN DE VIÁTICOS: _____ No. _____.

NOMBRE: BR. FRANCISCO ALONSO SOLÍS CANUL

COMISIÓN A: PRESIDENTE JUAREZ

SALIDA			LLEGADA		
14	02	2023	14	02	2023
DIA	MES	AÑO	DIA	MES	AÑO

CERTIFICO QUE EL COMISIONADO CUMPLIÓ CON LOS REQUISITOS ESTABLECIDOS DE ACUERDO A LAS FECHAS QUE SE CITAN PARA EL CUMPLIMIENTO DE LOS TRABAJOS ENCOMENDADOS DE CONFORMIDAD AL OFICIO DE COMISION.
No. 046

C. ING. JORGE LUIS LÓPEZ SOLÍS
OFICIALIA MAYOR DEL COMISIONADO

DIRECCIÓN DE SALUD
GOBIERNO MUNICIPAL DE
FELIPE CARRILLO PUERTO
2021 - 2024
UN PUEBLO EN TRANSFORMACIÓN

GOBIERNO MUNICIPAL DE
FELIPE CARRILLO PUERTO
2021 - 2024
UN PUEBLO
EN TRANSFORMACIÓN

FELIPE CARRILLO PUERTO, Q. ROO, A 14 DE FEBRERO DE 2023

LLEGADA			SALIDA		
14	02	2023	14	02	2023
DIA	MES	AÑO	DIA	MES	AÑO

ESTA OFICINA CERTIFICA QUE EL COMISIONADO PERMANECIÓ EN ESTE LUGAR EN LAS FECHAS QUE SE CITAN Y PARA LOS TRABAJOS ENCOMENDADOS DE ACUERDO AL OFICIO ANTES CITADO.

NOMBRE

HAY CHE GLORIA MARIA

NOMBRE Y FIRMA DEL REPRESENTANTE
DE LA OFICINA FORÁNEA

C.C.P.
C.C.P.

UN PUEBLO
EN TRANSFORMACION

H. AYUNTAMIENTO DE
FELIPE CARRILLO P
2021 - 2024

FORMATO AC-01

AVISO DE COMISIÓN No 046
ORDEN DE MINISTRACIÓN DE VIÁTICOS

DEPENDENCIA: DIRECCIÓN DE SALUD MUNICIPAL
LUGAR Y FECHA: FELIPE CARRILLO PTO, Q. ROO A 14 DE FEBRERO DEL 2023

DATOS DE IDENTIFICACIÓN
BR. FRANCISCO ALONSO SOLÍS CANUL **R.F.C.:** _____ **NIVEL**
PUESTO AUXILIAR U.RESP. _____ CLAVE _____.

COMUNICACIÓN DE LA COMISIÓN
ME PERMITO COMUNICAR A USTED SU COMISIÓN A LA COMUNIDAD DE PRESIDENTE JUÁREZ DURANTE 1 DIA DEL 14 DE FEBRERO DEL 2023
TRABAJOS A DESEMPEÑAR: BRIGADA DE SALUD MUNICIPAL.

MEDIO DE TRANSPORTE: VEHÍCULO PARTICULAR

LUGARES Y PERIODOS DE COMISIÓN	DÍAS	CUOTA DIARIA	IMPORTE
COMUNIDAD PRESIDENTE JUÁREZ	1	$50.00	$50.00
OBSERVACIONES		TOTAL	$50.00

DATOS DE PAGO
No. DE CHEQUE _____ IMPORTE $ _____ No. DE PÓLIZA _____.
APLIC. PRESUPUESTAL Y CONTABLE _____.
RECIBÍ LA CANTIDAD DE (CINCUENTA PESOS 00/100 M.N.)

EFECTIVO

EL COMISIONADO
Francisco A.S. Canul
BR. FRANCISCO ALONSO SOLÍS CANUL
NOMBRE Y FIRMA

TESORERO MUNICIPAL	JEFE INMEDIATO DEL COMISIONADO	EL PRESIDENTE MPAL.
C.P. HERNÁN DE JESÚS POOT CHAN NOMBRE Y FIRMA	ING. JORGE LUIS LOPEZ SOLIS NOMBRE Y FIRMA	LIC. MARICARMEN CANDELARIA HERNANDEZ SOLÍS NOMBRE Y FIRMA

OFICIALÍA MAYOR
2021
UN PUEBLO EN TRANSFORMACIÓN

UN PUEBLO
EN TRANSFORMACIÓN

H. AYUNTAMIENTO DE
FELIPE CARRILLO PUERTO
2021 - 2024

DEPENDENCIA:	DIRECCIÓN DE SALUD MUNICIPAL .
REFERENCIA:	ADMINISTRATIVA.
Nº OFICIO:	DSM /054/ 2023.

ASUNTO: COMISIÓN

BR. FRANCISCO ALFONSO SOLÍS CANUL
AUXILIAR ADMINISTRATIVO
P R E S E N T E:

Por este conducto le comunico su comisión en la comunidad de Presidente Juárez para brindar el servicio a la comunidad en la **"brigada de salud municipal en tu alcaldía 2023"** el día **14 de febrero del presente año** mismo que tendrá salida a partir de las **06:30am.**

PUNTO DE REUNIÓN DE SALIDA FRENTE DEL CIAM / SALUD MUNICIPAL

SIN MAS POR EL MOMENTO, LE ENVIÓ UN CORDIAL SALUDO.

ATENTAMENTE

OFICIALÍA MAYOR
GOBIERNO MUNICIPAL DE
FELIPE CARRILLO
PUERTO
2021 - 2024
UN PUEBLO
EN TRANSFORMACIÓN

ING. JORGE LUIS LÓPEZ SOLÍS
OFICIAL MAYOR
14 DE FEBRERO DEL 2023

DIRECCIÓN DE SALUD
GOBIERNO MUNICIPAL DE
FELIPE CARRILLO
PUERTO
2021 - 2024
UN PUEBLO
EN TRANSFORMACIÓN

Francisco A.S Canul

C.C.P .Br. Luciano Jimenez Chan.- Depto. De Recursos Humanos. MISMO FIN.
C.c.p. Archivo.
MFCP/OM/DSM/pvcb