UN PUEBLO EN TRANSFORMACIÓN

H. AYUNTAMIENTO DE FELIPE CARRILLO PUERTO 2021 - 2024

FECHA DE ENTREGA

02-MAYO-2023

HOJA 1

PROGRAMA DE ATENCIÓN A MENORES Y ADOLESCENTES EN RIESGO (PAMAR)

Subprograma o Componente	Descripción	Línea Base	META			Cantidad	Unidad De Medida	Programa Federal o Estatal	Monto Del Evento
			Inicial						
Recorridos matutinos, vespertinos y nocturnos (Trabajo Infantil)	Se realizarón recorrdidos matutinos, vespertinos y nocturnos.	1	abr-23	abr-23	abr-23	7	Recorridos	Municipal	
Platica "Todos contra el trabajo infantil"	Se llevo a cabo la platica "Todos contra el trabajo infantil" en la primaria Orlando Martinez Debeza T.V.	1	abr-23	abr-23	abr-23	2	Platica	Municipal	
Visitas de seguimiento	Se llevo a cabo 2 visitas de seguimiento a los niños de trabajo infantil.	1	abr-23	abr-23	abr-23	2	Visitas	Municipal	

Evento "ELECCIÒN DEL IMPULSOR ESTATAL 2023"	Se llevo a cabo el evento Estatal del Impulsor Estatal 2023 en el municipio de Cozumel donde se llevo a Yulitza Esmeraldad Alcocer Quijada y Diana Beatriz Sosa Pech.	1	abr-23	abr-23	abr-23	1	Evento	Estatal		
Difusiòn digital	Se realizo 1 difusion digital con el fin de que los NNA conozcan sus derechos.	1	abr-23	abr-23	abr-23	1	Difusiòn	Municipal		
Reunion de trabajo	Se participó en la reunión de trabajo con DIF Estatal para tomar acuerdos para el proximo evento.	1	abr-23	abr-23	abr-23	1	Reunion	Municipal		
Platica de "Prevencion de embarazo"	Se impartio platicas de "Prevencion del embarazo" en la primaria "Orlando Martinez Debeza" T.M., la sec. Tec. José Maria Luis Mora y el bachiller plantel señor	1	abr-23	abr-23	abr-23	3	Platicas	Municipal		
Taller "Prevención del embarazo"	Se impartio el taller de "Prevencion del embarazo" en la primaria "Orlando Martinez Debeza" T.M. y la sec. Tec. José Maria Luis Mora	1	abr-23	abr-23	abr-23	2	Taller	Municipal		

Platica de "Prevencion de embarazo"	Se impartio platicas de "Prevencion del embarazo" a la poblacion abierta en la colonia centro.	1	abr-23	abr-23	abr-23	1	Platica	Municipal		
Cine en tu colonia "Entretenimiento, Diversión y Prevención".	Se llevo a cabo el cine en tu colonia en la col. Centro.	1	abr-23	abr-23	abr-23	1	Actividad recreativa	Municipal		
Visitas domiciliarias	Se llevo a cabo 1 visita domiciliaria de seguimiento a a una madre adolescente.	1	abr-23	abr-23	abr-23	1	Visitas	Municipal		
Platica "Hablar de drogas salva vidas"	Se realizo la platica "Hablar de Drogas Salva vidas" en la sec. Tec. José Maria Luis Mora y en el bachiller plantel señor	1	abr-23	abr-23	abr-23	3	Platica	Municipal		
Recorrido Diurno	Se realizo un recorrido diurno en la colinia Martinez Ross donde fue detectada una adolescente.	1	abr-23	abr-23	abr-23	1	Recorrido	Municipal		

UN PUEBLO EN TRANSFORMACIÓN

H. AYUNTAMIENTO DE FELIPE CARRILLO PUERTO 2021 - 2024

FECHA DE ENTREGA

02-MAYO-2023

HOJA 2

PROGRAMA DE ATENCIÓN A MENORES Y ADOLESCENTES EN RIESGO (PAMAR)

Beneficiarios Directos	Hombres	Mujeres	Beneficiarios indirectos	Población beneficiada	Logro	Área Responsable	Áreas que Participan	Ubicación	Evaluación	
									Encuestas	Respaldo
4	4	0	8	12	Detectar a niñas, niños y adolescentes en situación de trabajo.	Trabajo Infantil		FCP		
79	34	45	158	237	Sensibilizar y concientizar a las NNA sobre los riesgos del trabajo infantil	Trabajo Infantil		FCP		
3	3	0	3	9	Visita de seguimiento con el fin de verificar su situacion familiar.	Trabajo Infantil		FCP		
2	0	2	4	6	Participar en el concurso Eleccion del impulsor 2023	Participación Infantil.		FCP		

37	18	17	74	111	Que los NNA conozcan sus derechos.	Participación Infantil.		FCP		
2	1	1	4	6	Tomar acuerdos para el próximo evento	Participación Infantil.		FCP		
113	57	56	226	339	Sensibilizar y concientizar prevenir sobre "Prevención de Embarazo a Temprana Edad"	PAIDEA		FCP		
65	28	37	130	195	Sensibilizar y concientizar prevenir sobre "Prevención de Embarazo a Temprana Edad"	PAIDEA		FCP		
46	21	25	92	138	Sensibilizar y concientizar prevenir sobre "Prevención de Embarazo a Temprana Edad"	PAIDEA		FCP		

46	21	25	92	138	Tener un espacio de unión y esparcimiento entre NNA y familias, y de sensibilizacion, concientización y prevención sobre el Embarazo a Temprana Edad	PAIDEA		FCP		
1	0	1	2	3	Visita de seguimiento con el fin de verificar su situacion familiar.	PAIDEA		FCP		
85	42	43	170	225	Prevenir el uso de sustancias toxicas en las NNA	PREVER		FCP		
1	0	1	2	3	Detectar a niñas, niños y adolescentes en situación de riesgo.	PREVER		FCP		

RECORRIDO MATUTINO

Trabajo infantil

RECORRIDO VESPERTINO

Trabajo infantil

RECORRIDO NOCTURNO

Trabajo infantil

PLATICA: **TODOS CONTRA EL TRABAJO INFANTIL**

ESC. PRIM. ORLANDO MARTINEZ DEBEZA

Trabajo infantil

VISITAS DOMICILIARIAS

Trabajo infantil

“ELECCION ESTATAL INFANTIL DE LA IMPULSORA E IMPULSOR DE LA TRANSFORMACIÓN”

Municipio de Cozumel

Participación Infantil

DIFUSIÓN DIGITAL

Página oficial del DIF

Participación Infantil

Me gustan: 23

Compartido:14

PLATICA: “PREVENCION DEL EMBARAZO”

CENTRO DE BACHILLERES DEL ESTADO DE Q. ROO. PLANTEL F.C.P.

(PAIDEA)

PLATICA: “PREVENCION EL EMBARAZO”

ESC. SEC. TEC. JOSE MARIA LUIS MORA

(PAIDEA)

PLATICA: “PREVENCION EL EMBARAZO”

ESC. PRIM. ORLANDO MARTINEZ DEBEZA

(PAIDEA)

CINE EN TU COLONIA

(PAIDEA)

VISITA DOMICILIARIA

(PAIDEA)

PLATICA: “Hablar de drogas salva vidas”

(PREVENCION DE ADICCIONES)

ESC. SEC. TEC. JOSE MARIA LUIS MORA

PLATICA: “Hablar de drogas salva vidas” (PREVENCION DE ADICCIONES)

CENTRO DE BACHILLERES DEL ESTADO DE QUITANA ROO

PLANTEL SEÑOR

(ADICCIONES)

RECORRIDO DIURNO

ADICCONES

UN PUEBLO EN TRANSFORMACIÓN

H. AYUNTAMIENTO DE FELIPE CARRILLO PUERTO 2021 - 2024

FECHA DE ENTREGA

03-JULIO-2023

HOJA 1

PROGRAMA DE ATENCIÓN A MENORES Y ADOLESCENTES EN RIESGO (PAMAR)

Subprograma o Componente	Descripción	Línea Base	META			Cantidad	Unidad De Medida	Programa Federal o Estatal	Monto Del Evento
			Inicial						
Recorridos matutinos, vespertinos y nocturnos (Trabajo Infantil)	Se realizarón recorrdidos matutinos, vespertinos y nocturnos.	1	jun-23	jun-23	jun-23	7	Recorridos	Municipal	
Evento "MI INFANCIA, MI MUNDO"	Se llevo a cabo el evento "MI INFANCIA, MI MUNDO" en conmemoracion del día internacional del niño en la primaria Benito Juarez T.M.	1	jun-23	jun-23	jun-23	1	Evento	Municipal	
Evento "CONFERENCIA DERECHOS DE LOS NNA"	Se llevo a cabo el evento "CONFERENCIA LOS DERECHOS DE LOS NNA" en conmemoraciòn del día mundial contra el trabajo infantil.	1	jun-23	jun-23	jun-23	1	Evento	Municipal	

Difusion digital	Se realizo una difusion digital en conmemoracion al Día Mundial Contra el Trabajo Infantil	1	jun-23	jun-23	jun-23	1	Difusion digital	Municipal	
Capacitaciòn "AVANCES EN MATERIA DE PROTECCION DE NNA EN SITUACION DE TRABAJO INFANTIL"	Se asistio a la capacitacion denominada "AVANCES EN MATERIA DE PROTECCION DE NNA EN SITUACION DE TRABAJO INFANTIL" en la ciudad de Chetumal.	1	jun-23	jun-23	jun-23	1	Capacitacion	Estatal	
Platica "SE BUSCA VALIENTES" Y " NO LLEGUES TARDE"	Se llevo a cabo la platica "SE BUSCA VALIENTES" en la primaria Benito Juarez T.M. y T.V. y "NO LLEGUES TARDE" dirigido a los padres de familia de los alumnos. en la telesecundaria Rafael E. Melgar de la comunidad de X-Pichil.	1	jun-23	jun-23	jun-23	3	Platica	Municipal	
Taller "SE BUSCA VALIENTES"	Se llevo a cabo el taller "SE BUSCA VALIENTES" en la primaria Benito Juarez T.M. y T.V.	1	jun-23	jun-23	jun-23	2	Taller	Municipal	

Difusiòn digital	Se realizo 1 difusion digital con el fin de que los NNA conozcan sus derechos.	1	jun-23	jun-23	jun-23	1	Difusiòn	Municipal		
Foros nacionales	Se participo en los foros nacionales "Prevencion del suicidio y la depresion en NNA", "subete al tren maya con los impulsores de la transformaciòn", "El bullyng prevencion y atención" y cocinando con los impulsores de la transformacion.	1	jun-23	jun-23	jun-23	4	Foros	Nacional		
Actividad Recreativa "Conociendo el mar"	Se realizo una actividad recreativa denominada "Conociendo el mar" con la red de los impulsores de la transformacion"	1	jun-23	jun-23	jun-23	1	Actividad recreativa	Municipal		
Sesión con la Red de impulsores de la transformación	Se realizó una sesion del manual de participacion infantil con la Red de Impulsores de la transformcación	1	jun-23	jun-23	jun-23	1	Sesiones	Municipal		

Platica de "Prevencion de embarazo"	Se impartio platicas de "Prevencion del embarazo" en la telesecundaria Zamna de la comunidad de Señor y en la secundaria general "Leona Vicario"	1	jun-23	jun-23	jun-23	2	Platicas	Municipal		
Taller "Prevención de la violencia en el noviazgo"	Se impartio el taller "Prevencion de la Violencia en el Noviazgo" en la telesecundaria Zamna de la comunidad de Señor y en la secundaria general "Leona Vicario"	1	jun-23	jun-23	jun-23	2	Taller	Municipal		
Platica de "Prevencion de embarazo"	Se impartio platicas de "Prevencion del embarazo" a la poblacion abierta en la colonia Cecilio Chi	1	jun-23	jun-23	jun-23	1	Platica	Municipal		
Cine en tu colonia "Entretenimiento, Diversión y Prevención".	Se llevo a cabo el cine en tu colonia en la col. Cecilio Chi	1	jun-23	jun-23	jun-23	1	Actividad recreativa	Municipal		

Platica "Hablar de drogas salva vidas"	Se realizo la platica "Hablar de Drogas Salva vidas" en la telesecundaria Zamna de la comunidad de señor y la telesecundaria Rafael E. Melgar de la comunidad de X-Pichil.	1	jun-23	jun-23	jun-23	4	Platica	Municipal		
Difusiòn digital	Difusion digital en conmemoracion del dia Internacional de la lucha contra el uso indebido y el trafico ilicito de las drogas.	1	jun-23	jun-23	jun-23	1	Difusion digital	Municipal		
Evento"NO PIERDAS EL JUICIO POR UN VICIO…CONSUMIR DROGAS NO TE HACE MODERNO Y LIBRE TE HACE DEBIL Y ESCLAVO.	Se realizo el evento denominado "NO PIERDAS EL JUICIO POR UN VICIO…CONSUMIR DROGAS NO TE HACE MODERNO Y LIBRE TE HACE DEBIL Y ESCLAVO" en la secundaria general Leona viacario	1	jun-23	jun-23	jun-23	1	Evento	Municipal		
Recorrido diurno	Se realizò el Recorrido diurno en la colonia centro	1	jun-23	jun-23	jun-23	1	Recorridos	Municipal		

Curso "Primeros auxilios Psicologicos"	Se asistio al curso "Primeros auxilios Psicologicos"	1	may-23	may-23	may-23	1	Capacitaciòn	Municipal		

UN PUEBLO EN TRANSFORMACIÓN

H. AYUNTAMIENTO DE FELIPE CARRILLO PUERTO 2021 - 2024

FECHA DE ENTREGA

03-JULIO-2023

HOJA 2

PROGRAMA DE ATENCIÓN A MENORES Y ADOLESCENTES EN RIESGO (PAMAR)

Beneficiarios Directos	Hombres	Mujeres	Beneficiarios indirectos	Población beneficiada	Logro	Área Responsable	Áreas que Participan	Ubicación	Evaluación	
									Encuestas	Respaldo
1	1	0	2	3	Detectar a niñas, niños y adolescentes en situación de trabajo.	Trabajo Infantil		FCP		
30	30	0	60	90	Conmemorar el dia Internacional del niño	Trabajo Infantil		FCP		
69	29	40	138	207	Conmemorar el dia Día Mundial contra el trabajo infantil	Trabajo Infantil		FCP		
10	5	5	20	30	Activismo por el Dia Mundial contra el trabajo infantil	Trabajo Infantil		FCP		

3	0	3	6	9	Actualizacion del sistema operativo de la tematica de TI	Trabajo Infantil		FCP		
85	50	35	170	255	Prevenir el acoso escolar en los NNA	Participación Infantil.		FCP		
83	48	35	166	249	Prevenir el acoso escolar en los NNA	Participación Infantil.		FCP		
21	11	10	42	63	Que los NNA conozcan sus derechos.	Participación Infantil.		FCP		
7	3	4	10	15	Implementar la participacion infantil	Participación Infantil.		FCP		
8	4	4	16	24	Hacer valer su derecho a las actividades recreativas	Participación Infantil.		FCP		
8	4	4	18	24	Hacer valer su derecho a las actividades recreativas	Participación Infantil.		FCP		

11	3	6	22	33	Implementar el manual de participacion infantil	Participación Infantil.				
75	39	36	150	225	Sensibilizar y concientizar prevenir sobre "Prevención de Embarazo a Temprana Edad"	PAIDEA		FCP		
74	40	34	148	222	Sensibilizar y concientizar prevenir sobre "Prevención de Embarazo a Temprana Edad"	PAIDEA		FCP		
52	23	29	104	156	Sensibilizar y concientizar prevenir sobre "Prevención de Embarazo a Temprana Edad"	PAIDEA		FCP		

52	23	29	104	156	Tener un espacio de unión y esparcimiento entre NNA y familias, y de sensibilizacion, concientización y prevención sobre el Embarazo a Temprana Edad	PAIDEA		FCP		
137	69	68	274	411	Prevenir el uso de sustancias toxicas en las NNA	PREVER		FCP		
6	3	3	9	12	Conmemoracion dia Internacional de la lucha contra el uso indebido y el trafico ilicito de las drogas.	PREVER		FCP		
239	117	122	478	717	Conmemoracion dia Internacional de la lucha contra el uso indebido y el trafico ilicito de las drogas.	PREVER		FCP		

0	0	0	0	0	Detectar a niñas, niños y adolescentes en situación de que consuman sustancias toxicas	PREVER		FCP		
7	1	6	17	21	Actualizacion de los temas que se brindan en los talleres.	PAMAR		FCP		

RECORRIDO MATUTINO

Trabajo infantil

RECORRIDO VESPERTINO

Trabajo infantil

RECORRIDO NOCTURNO

Trabajo infantil

EVENTO: **MI INFANCIA… MI MUNDO**

CONMEMORANDO EL DÍA INTERNACIONAL DEL NIÑO

Trabajo infantil

EVENTO: **CONFERENCIA “LOS DERECHOS DE LOS NNA”**

DÍA MUNDIAL CONTRA EL TRABAJO INFANTIL

Trabajo infantil

DIFUSIÓN DIGITAL

PAGINA OFICAL DEL DIF

TRABAJO INFANTIL

PLATICA Y TALLER: SE BUSCA VALIENTES (Acoso escolar)

ESC. PRIM. BENITO JUAREZ TURNO VESPERTINO

Participación Infantil

PLATICA Y TALLER: SE BUSCA VALIENTES (Acoso escolar)

ESC. PRIM. BENITO JUAREZ TURNO MATUTINO

Participación Infantil

PLATICA: NO LEGUES TARDE

ESC. TELES. RAFAEL E. MELGAR

COMUNIDAD DE X-PICHIL

Participación Infantil

DIFUSIÓN DIGITAL

PAGINA OFICAL DEL DIF

Participación Infantil

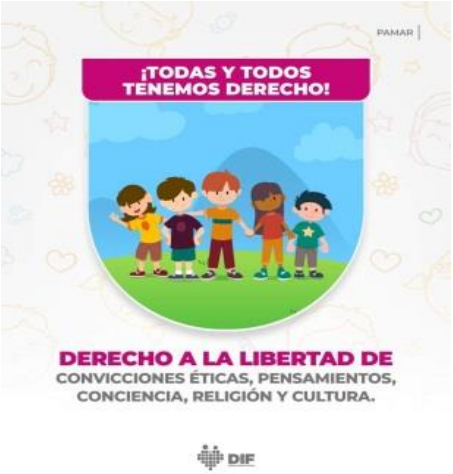

FORO: Prevención del suicidio y la depresión en niñas, niños y adolescentes

Oficina de PAMAR

Participación Infantil

FORO: ¡Súbete al Tren Maya! con los Impulsores de la Transformación

Oficina de PAMAR

Participación Infantil

FORO: “El Bullying” Prevención y Atención

Oficina de PAMAR

Participación Infantil

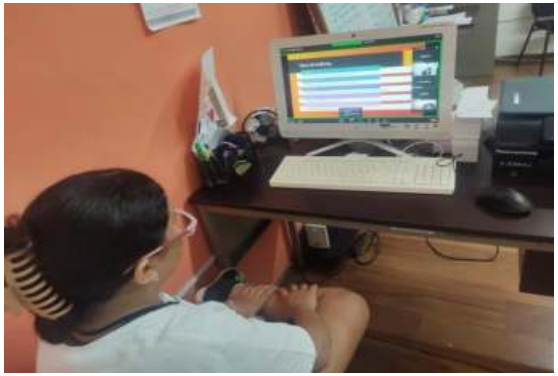

FORO: “Cocinando con los Impulsores de la Transformación”

Oficina de PAMAR

Participación Infantil

ACTIVIDAD RECREATIVA CONOCIENDO EL MAR

Participación Infantil

REUNIÓN CON LOS IMPULSORES

Oficina de PAMAR

Participación Infantil

PLATICA: VIOLENCIA EN EL NOVIAZGO

ESC. TELES. ZAMNA

ALCALDIA DE SEÑOR

TALLER: “PREVENCION DEL EMBARAZO A TEMPRANA EDAD”

ESC. SEC. GENERAL. LEONA VICARIO

(PAIDEA)

CINE EN TU COLONIA

(PAIDEA)

PLATICA: “Hablar de drogas salva vidas”

(PREVENCION DE ADICCIONES)

ESC. TELES. ZAMNA

PLATICA: “Hablar de drogas salva vidas”

(PREVENCION DE ADICCIONES)

ESC. TELES. GRAL. RAFAEL E. MELGAR

COMUNIDAD DE X-PICHIL

()

DIFUSIÓN DIGITAL

PAGINA OFICAL DEL DIF

ADICCIONES

RECORRIDO VESPERTINO

(ADICCIONES)

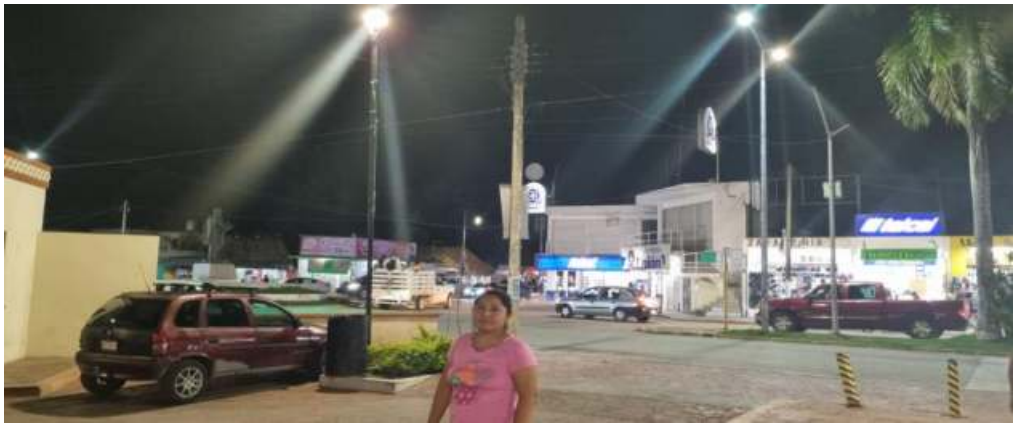

EVENTO "NO PIERDAS EL JUICIO POR UN VICIO…CONSUMIR DROGAS NO TE HACE MODERNO Y LIBRE TE HACE DEBIL Y ESCLAVO.

CAPACITACION PRIMEROS AUXILIOS PSICOLOGICOS

INTERVENCION EN CRISIS