UN PUEBLO EN TRANSFORMACIÓN

H. AYUNTAMIENTO DE FELIPE CARRILLO PUERTO 2021 - 2024

30 DE ABRIL 2023

HOJA 1	EJE DE (ATENCION A GRUPOS VULNERABLES)									
	DIF MUNICIPAL - (ADULTO MAYOR)									
Subprograma o Componente	Descripción	Línea Base	META			Cantidad	Unidad De Medida	Programa Federal o Estatal	Monto Del Evento	
			Inicial	Intermedia	Final					
TALLERES, CURSOS Y PLATICAS	TALLER DE ENVEJECIMIENTO ACTIVO : "JUEGOS DE MESA,EJERCICIO DE RESISTENCIA Y LECTURA Y COMPRENSION "PARTICPANTES : MUJERES :9 TALLER DE REPOSTERIA (PAY DE QUESO):1PARTICIPANTES: 8	1	ene-23	30/04/2023	dic-23	17	PERSONAS	MUNICIPAL		$300.00
ATENCION MEDICA	SE CANALIZARON **6** ADULTOS CON LA PSICOLOGA Y **5** CON EL TERAPEUTA	1				11	PERSONAS	MUNICIPAL		
BRINDAR ALIMENTACION	SE ENTREGARON: RACIONES: 62 PERSONAS: 62	1				62	PERSONAS	MUNICIPAL		$3,000.00
ADULTOS CON TRABAJO EN ESPACIO CERRADO	EMPACADORES: 6 MUJERES: HOMBRES:6	1				6	PERSONAS	MUNICIPAL		

APOYO O ACOMPAÑAMIENTOS	SE REALIZARON 2 ACOMPAÑAMIENTOS A LAS C. JOSEFINA HERRERA DE 88 AÑOS AL HOSPITAL GENERAL Y A LA C. ANA CAN TZUC DE 68 AÑOS A LA CLINICA RIU	1				2	PERSONAS	MUNICIPAL		
ATENCION Y ASESORIAS JURIDICAS	SE LE DIO SEGUIMIENTO A CASOS ANTERIORES Y ASESORIAS A NUEVOS CASOS	1				5	PERSONAS	MUNICIPAL		
VISITAS DOMICILIARIAS	SE REALIZARON VISITAS A 09 MUJERES Y 07 HOMBRES PARA CONOCER SUS NECESIDADES Y DAR SEGUIMIENTO.	1				17	PERSONAS	MUNICIPAL		
AVTIVACION FISICA Y CIRCULO DE LECTURA	SE REALIZARON VISITAS A 09 MUJERES Y 07 HOMBRES PARA CONOCER SUS NECESIDADES Y DAR SEGUIMIENTO.	1				17	PERSONAS	MUNICIPAL		

HOJA 2	EJE DE (ATENCION A GRUPOS VULNERABLES)									
DIF MUNICIPAL - COORDINACION DEL ADULTO MAYOR										
Beneficiarios Directos	**Hombres**	**Mujeres**	**Beneficiarios indirectos**	**Población beneficiada**	**Logro**	**Área Responsable**	**Áreas que Participan**	**Ubicación**	**Evaluación**	
									Encuestas	**Respaldo**
17		17	34	51	FORTALECER LA CAPACIDAD ,CREATIVIDAD Y CONOCIMIENTOS DE LOS ADULTOS MAYORES , ASI COMO LA SOCIALIZACION POR MEDIO DE LOS TALLERES CON TEMAS DE IMPORTANCIA PARA SU CUIDADO PERSONAL Y DE SALUD COMO ES EL DE EL ENVEJECIMIENTO SALUDABLE Y DE REPOSTERIA	ADULTO MAYOR	COORD. DEL ADULTO MAYOR	ESTANCIA DEL ADULTO MAYOR		FOTOS, LISTAS DE ASISTENCIA

UN PUEBLO EN TRANSFORMACIÓN
H. AYUNTAMIENTO DE FELIPE CARRILLO PUERTO 2021 - 2024

11	3	8	22	33	SATISFACER A LOS ADULTOS CON ATENCION MEDICA DESDES SUS CASAS Y POR MEDIO DE CANALIZACIONES A LA INSTANCIA CORRESPONDIENTE PARA SATISFACER SUS NECESIDADES Y MEJORAR SU SALUD TANTO FISICA COMO EMOCIONAL.	COORD. DEL ADULTO MAYOR	COORD. DEL ADULTO MAYOR	COL. FCO. MAY, MARTINEZ ROSS, CENTRO,JUAN BAUTISTA Y ESTANCIA DEL ADULTO MAYOR		FOTOS Y REGISTRO DE ATENCION
62	28	34	124	186	SATISFACER LAS NECESIDADES DE ALIMENTACION DE LOS ADULTOS MAYORES POSTRADOS Y DE BAJOS RECURSOS	COORD. DEL ADULTO MAYOR	COORD. DEL ADULTO MAYOR Y PERSONAL DE LA ESTANCIA DEL ADULTO MAYOR	COL. FCO. MAY, ROJO GOMEZ, LEONA VICARIO, PLANA DE AYALA, MARTINEZ ROSS Y EMILIANO , JUAN BAUTISTA, CENTRO, ZAPATA 1 Y 2		FOTOS, PADRON Y REGISTRO DE BENEFICIADOS
6	6		12	18	QUE LOS ADULTOS APOYEN ECONOMICAMENTE EN SUS HOGARES Y SOLVENTAR SUS PROPIAS NECESIDADES Y SE SIENTAN UTILES	COORD. DEL ADULTO MAYOR	RESPONSABLES DE LOS DIFERENTES APOYOS	CHEDRAUI		FOTOS Y EXPEDIENTES

2		2	4	6	QUE AL ACOMPAÑAR Y APOYAR A LOS ADULTOS NO SE SIENTAS SOLOS AL IR A TRAMITAR ASUNTOS PERSONALES O DE SALUD	COORD. DEL ADULTO MAYOR	COORD. DEL ADULTO MAYOR Y RECURSOS HUMANOS DE CHEDRAUI	HOSPITAL GENERAL Y CLINICA RIU		REGISTRO DE BENEFICIADOS
5	2	3	10	15	QUE EL ADULTO SEPA QUE HACER Y SE SIENTA APOYADO AL RECIBIR LA ASESORIA JURIDICA DEPENDIENDO	COORD. DEL ADULTO MAYOR	COORD. DEL ADULTO MAYOR Y PERSONAL DE LA ESTANCIA	COL. EMILIANO ZAPATA , FRANCISCO MAY Y ESTANCIA DEL ADULTO MAYOR		FOTOS
17	9	8	34	51	CONOCER LAS NECESIDADES Y CONDICION EN LA QUE VIVE EL ADULTO MAYOR PARA PODER ATENDERLO POR MEDIO DE LAS VISITAS	COORD. DEL ADULTO MAYOR	JURIDICO DE LA ESTANCIA DEL ADULTO MAYOR	COL. FRCO. MAY, MARTINEZ ROSS Y JAVIER ROJO GOMEZ		FOTOS Y REGISTRODE VISITAS
17		17	34	51	ACTIVACION FISICA Y CIRCULO DE LECTURA	COORD. DEL ADULTO MAYOR	JURIDICO DE LA ESTANCIA DEL ADULTO MAYOR	ESTANCIA DEL ADULTO MAYPR		FOTOS Y LISTA DE REGISTRO

EVIDENCIAS DEL MES ABRIL 2023

TALLERES DE ENVEJECIMIENTO ACTIVO (JUEGOS DE MESA,EJERCICIOS DE RESISTENCIA,LECTURA Y COMPRENSION Y REPOSTERIA(PAY DE QUESO)

ATENCION MEDICA (CANALIZACIONES)

ATENCION PSICOLOGICA Y TERAPIA FISICA

BRINDAR ALIMENTACION

EMPACADORES

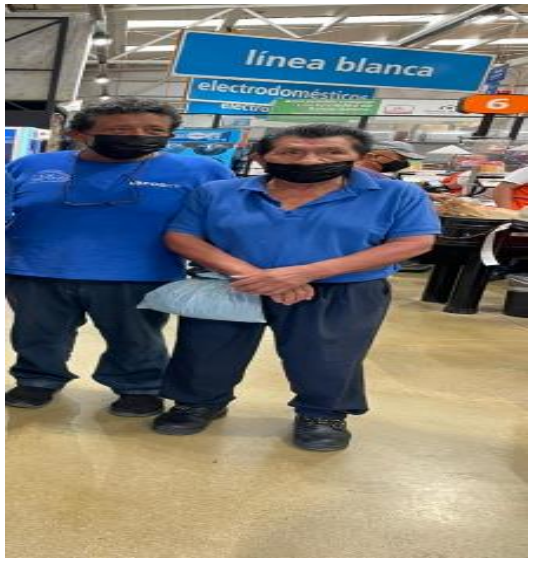

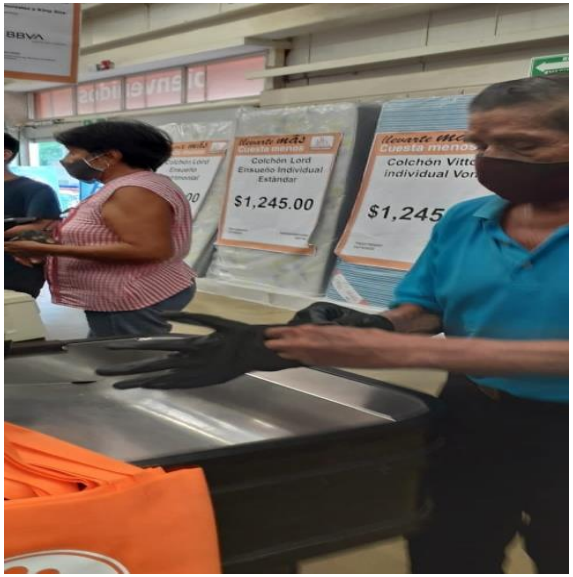

ACOMPAÑAMIENTOS

ATENCION JURIDICA

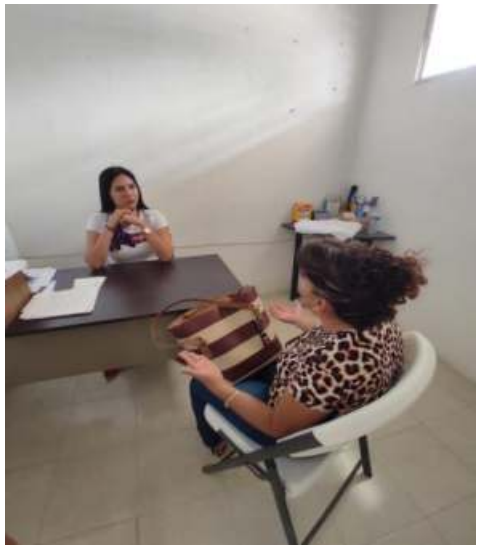

VISITAS DOMICILIARIAS Y A EMPACADORES

ACTIVACION FISICA Y CIRCULO DE LECTURA